HISTOIRES FANTASTIQUES

C. MOLITERNI - R. GIGI.

ORION

LE LAVEUR DE PLANETES

DARGAUD
EDITEUR

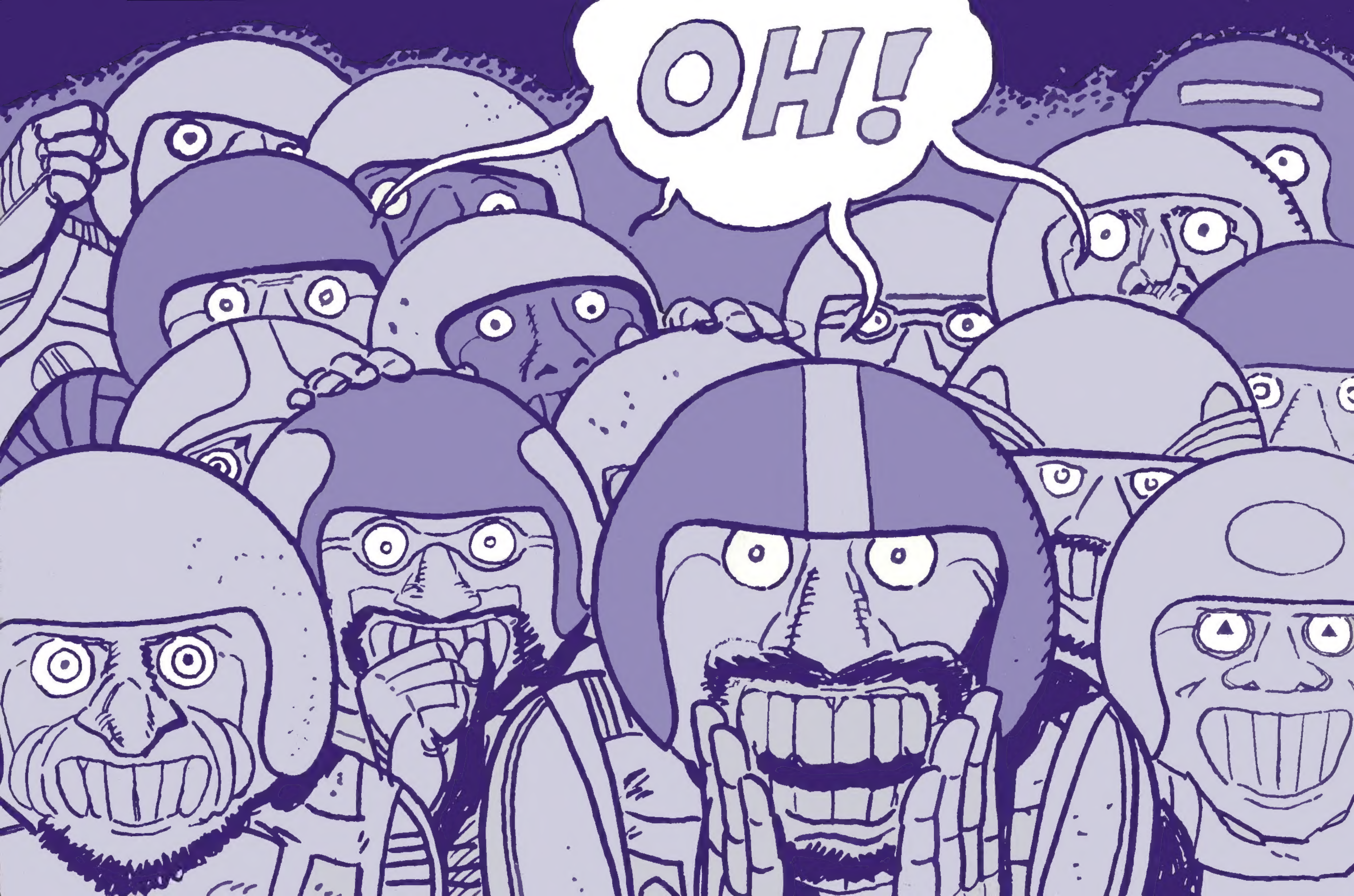
OH!

CLAUDE MOLITERNI
ROBERT GIGI

ORION

LE LAVEUR DE PLANETES

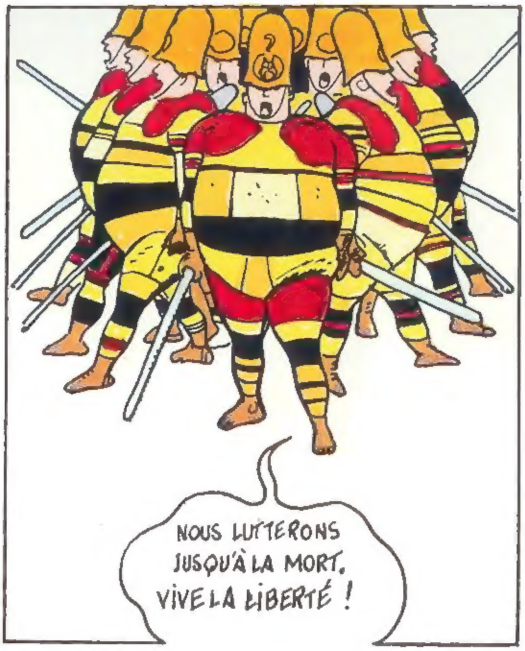

DARGAUD ÉDITEUR
12, RUE BLAISE-PASCAL - 92201 - NEUILLY-SUR-SEINE

DES MEMES AUTEURS :

AGAR - LES JOUETS MALÉFIQUES
SCARLETT DREAM
ARAIGNIA

DE LOB ET GIGI
(collection fantastique)

LE DOSSIER DES SOUCOUPES VOLANTES
CEUX VENUS D'AILLEURS

COULEURS : JANNICK GUILLEREZ

Dépôt légal 4e trimestre 1974 N° 38 20
Editeur N° 856

Tous droits de traduction, de reproduction et d'adaptation
strictement réservés pour tous pays, y compris l'U.R.S.S.

© **Dargaud Editeur 1974**

Loi N° 49956 du 16 juillet 1949 sur les publications destinées à la Jeunesse.

Imprimé en France Imp. Chaufour - 94 - Vitry

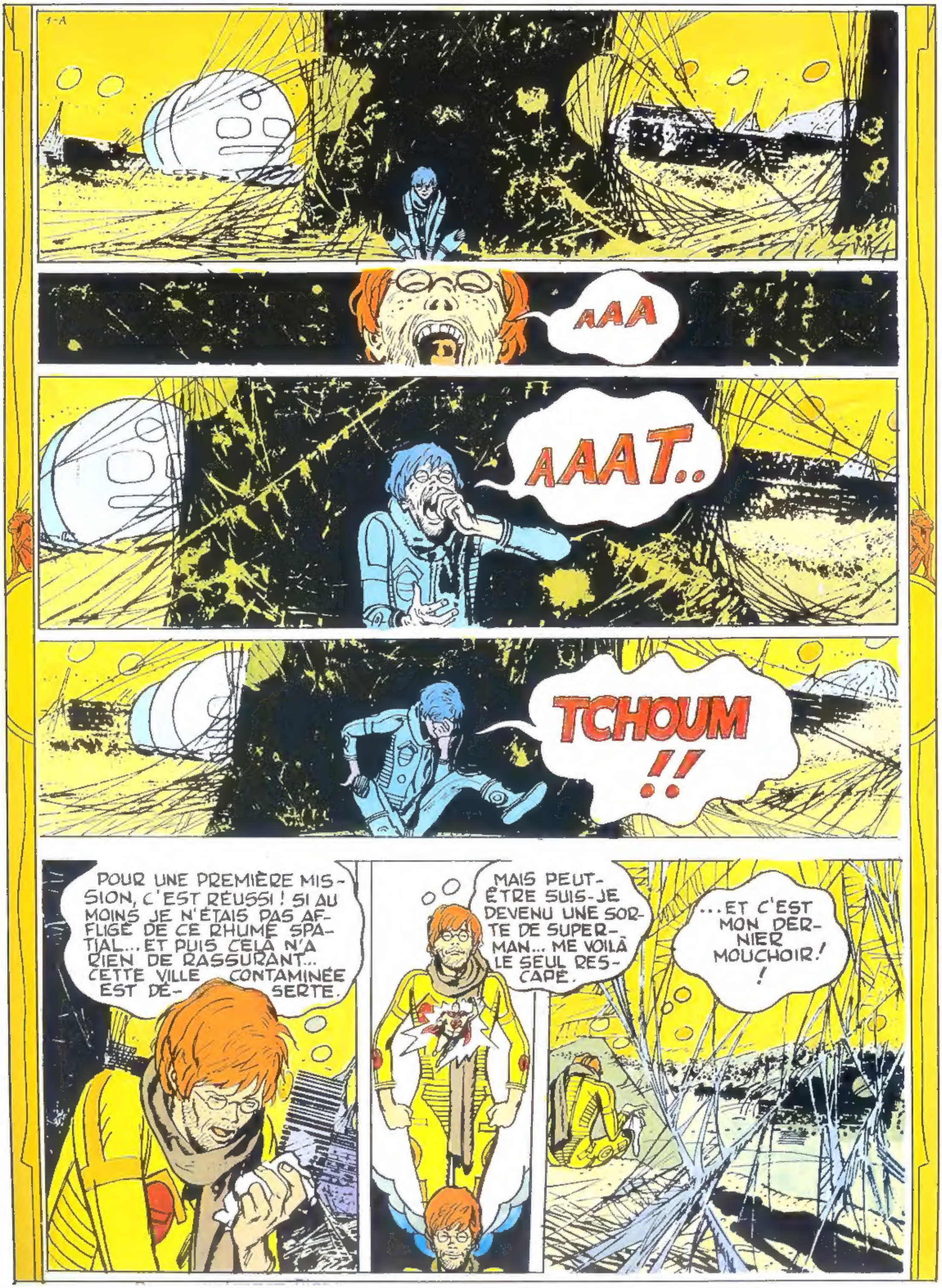
1-A
AAA
AAAT..
TCHOUM !!
POUR UNE PREMIÈRE MISSION, C'EST RÉUSSI ! SI AU MOINS JE N'ÉTAIS PAS AFFLIGÉ DE CE RHUME SPATIAL... ET PUIS CELA N'A RIEN DE RASSURANT... CETTE VILLE CONTAMINÉE EST DÉSERTE.
MAIS PEUT-ÊTRE SUIS-JE DEVENU UNE SORTE DE SUPERMAN... ME VOILÀ LE SEUL RESCAPÉ.
...ET C'EST MON DERNIER MOUCHOIR ! !

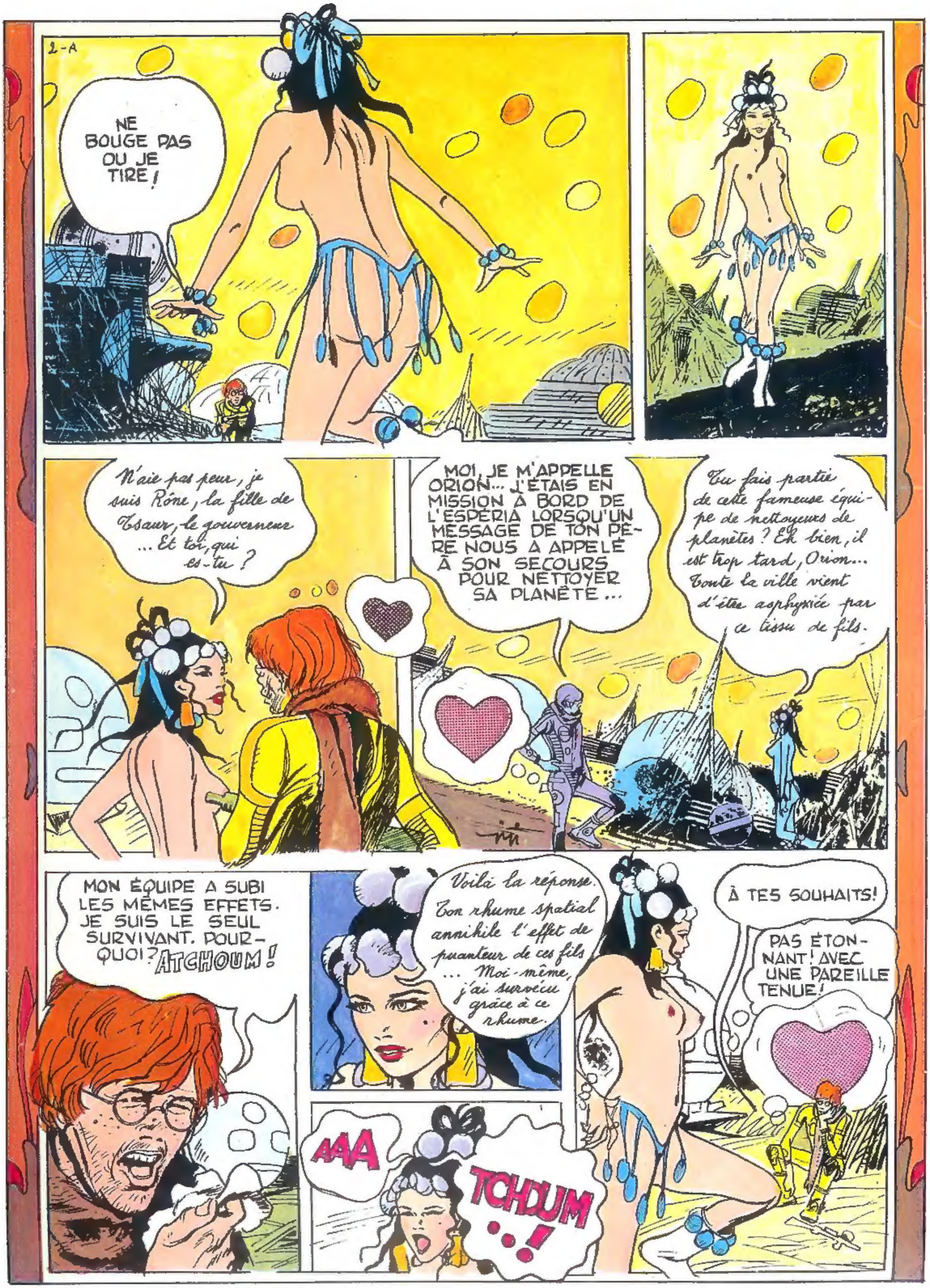
2-A
NE BOUGE PAS OU JE TIRE !
N'aie pas peur, je suis Rône, la fille de Tsaur, le gouverneur ... Et toi, qui es-tu ?
MOI, JE M'APPELLE ORION... J'ÉTAIS EN MISSION À BORD DE L'ESPÉRIA LORSQU'UN MESSAGE DE TON PÈRE NOUS A APPELÉ À SON SECOURS POUR NETTOYER SA PLANÈTE...
Tu fais partie de cette fameuse équipe de nettoyeurs de planètes ? Eh bien, il est trop tard, Orion... Toute la ville vient d'être asphyxiée par ce tissu de fils.
MON ÉQUIPE A SUBI LES MÊMES EFFETS. JE SUIS LE SEUL SURVIVANT. POURQUOI? ATCHOUM !
Voilà la réponse. Ton rhume spatial annihile l'effet de puanteur de ces fils ... Moi-même, j'ai survécu grâce à ce rhume.
AAA
TCHOUM ..!
À TES SOUHAITS!
PAS ÉTONNANT! AVEC UNE PAREILLE TENUE!

Idiot, quitte cette écharpe ... Déshabille-toi ... Sinon ... Tu vas rejoindre les autres.
Bon Bon
MAIS ... D'OÙ VIENNENT CES FANTASTIQUES TOILES D'ARAIGNÉE ?
De la montagne... Depuis trois jours, elle sécrète sans s'arrêter. Ce sont les...
FUYONS, RONE ... QUITTONS CET ENDROIT !
Non... Je veux me venger des Crobs !
LES CROBS ?
Oui... ils sont arrivés il y a trois jours et depuis... Tu vois les résultats ..!!!
DOUBLE RAISON DE QUITTER CETTE PLANÈTE !
Toi? Un homme comme toi? Allons, suis-moi, Orion!
DANS QUEL TRAQUENARD ME SUIS-JE FOURRÉ ?

FANTASTIQUE !
Les Crobs ne se méfient absolument pas. Ils croient que nul ne leur résiste. Nous allons nous introduire à l'intérieur. Attendons la nuit
VITE !
LES CROBS !

5-A
AAA..
Chut
...
AAA..
Chut
...
LE PLUS BEAU TRAQUENARD DE MA VIE... MOI QUI CHERCHAIT UN BOULOT PEINARD.
PAR LA !
RÔNE, TU ENTENDS CES BATTEMENTS SOURDS ?
TOM TOM TOM TOM
oui...
Le bruit vient de ce côté !
ALLONS !
TOM TOM

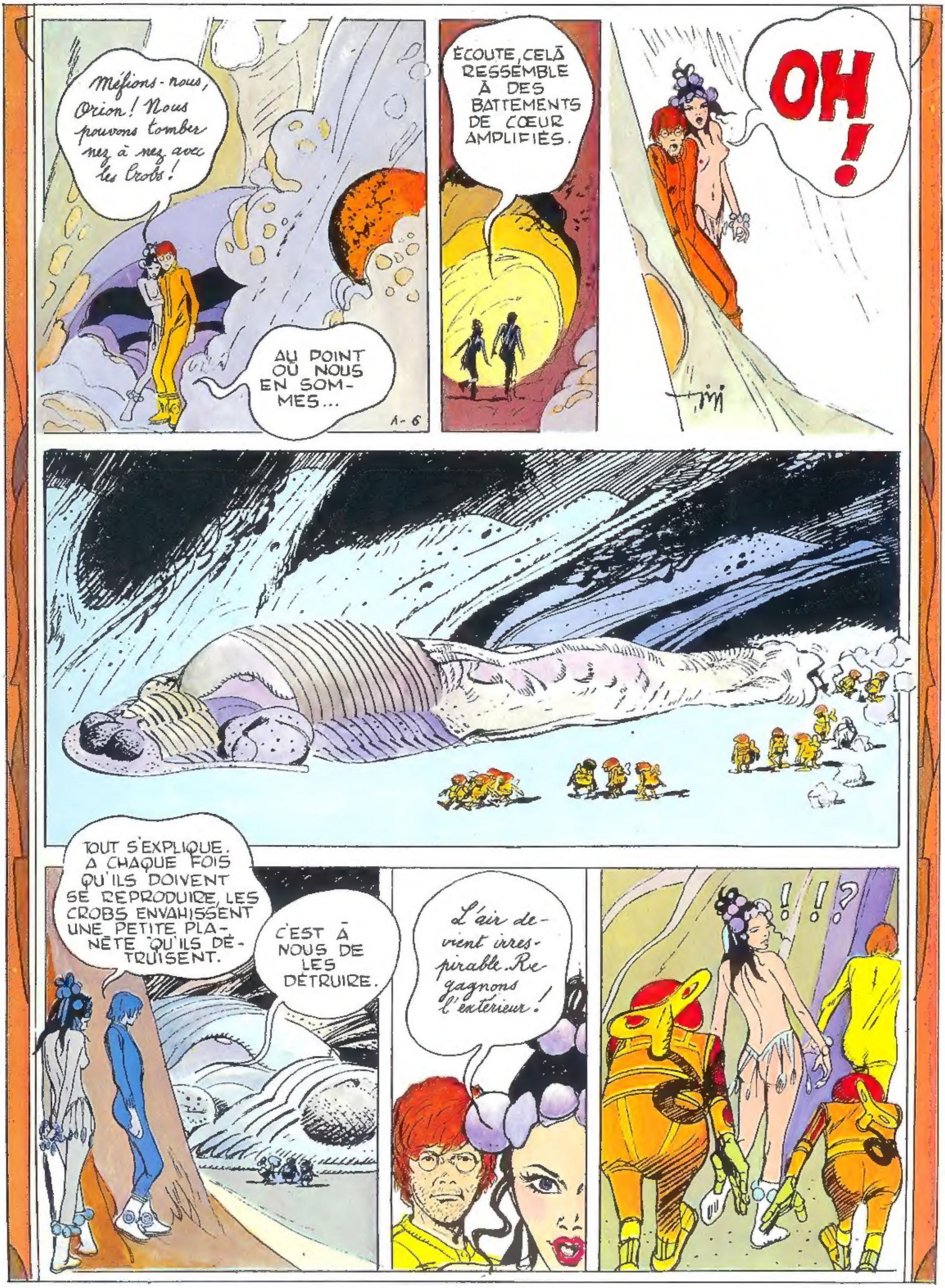
Méfions-nous, Orion! Nous pouvons tomber nez à nez avec les Crobs!
AU POINT OÙ NOUS EN SOMMES...
A-6
ÉCOUTE, CELÀ RESSEMBLE À DES BATTEMENTS DE CŒUR AMPLIFIÉS.
OH!
TOUT S'EXPLIQUE. A CHAQUE FOIS QU'ILS DOIVENT SE REPRODUIRE, LES CROBS ENVAHISSENT UNE PETITE PLANÈTE QU'ILS DÉTRUISENT.
C'EST À NOUS DE LES DÉTRUIRE.
L'air devient irrespirable. Regagnons l'extérieur!
!!?

A TOI ORION !
7-A
TIENS !
OUF !
PENDANT LA FUITE, J'AI EU L'IDÉE D'UN PLAN FANTASTIQUE. JE NE T'APPRENDS RIEN EN TE RAPPELANT QUE NOTRE ASTRONEF SERT À DÉCONTAMINER LES PLANÈTES, À RASER DES FORÊTS INEXTRICABLES, À LAVER DES VILLES ENTIÈRES. ALORS VOILÀ MON IDÉE... NOUS ALLONS NOUS SERVIR DE L'ESPERIA.

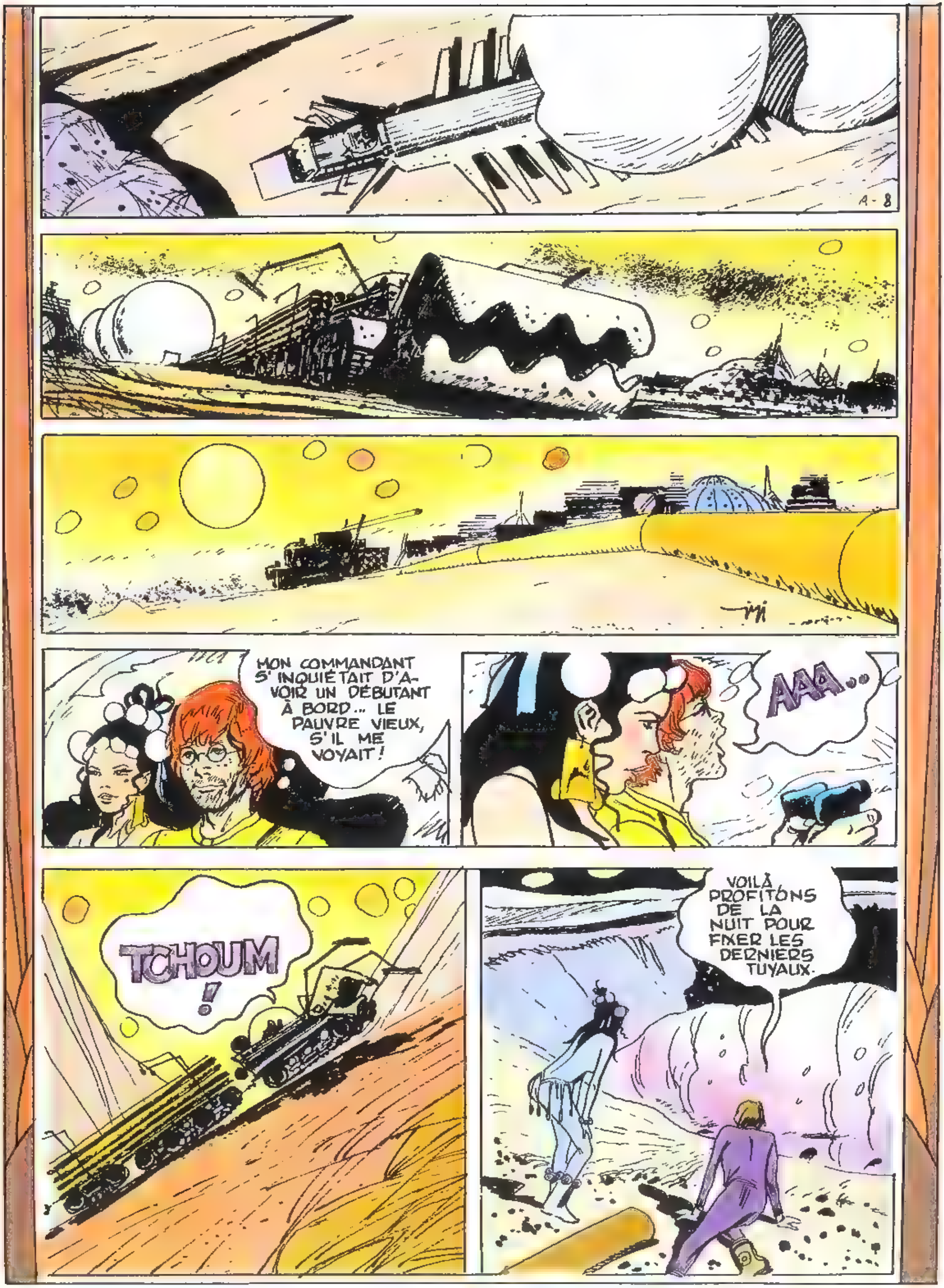
A-8
MON COMMANDANT S'INQUIÉTAIT D'AVOIR UN DÉBUTANT À BORD... LE PAUVRE VIEUX, S'IL ME VOYAIT!
AAA..
TCHOUM !
VOILÀ PROFITONS DE LA NUIT POUR FIXER LES DERNIERS TUYAUX.

A-9
AAA..
TCHOUM !
VOILÀ ! QUELLE BONNE SURPRISE POUR MAMA-CROB !
PAS POUR LONG-TEMPS !
La larve doit procréer à nouveau. Les Soies vont envahir la planète !

10-A
ADIEU, LES AMIS !.. DANS QUELQUES INSTANTS, LE DÉTERSIF OM2 VA ENTRER EN ACTION.
Attention, Orion, sur la plate-forme, derrière toi !
Vite, Orion, saute ! Je vais débloquer les tuyaux !
TU ES VENGÉE, RONE.
Oui, Orion, mais le combat ne fait que commencer !

11-A
AH. ET QUE DÉCIDES-TU ?
Cette planète où mon père a régné en maître n'existe plus pour moi !
Ton vaisseau l'Espéria devrait nous permettre d'aller vers d'autres planètes accueillantes. Qu'en penses-tu, Orion ?
RAMENONS TOUT NOTRE MATÉRIEL, CELA POURRAIT ENCORE NOUS SERVIR...
Je l'espère. Car je suis certaine que les Crobs se retrouveront encore sur notre chemin !
ESPÉRONS QU'IL RESTERA ASSEZ DE DÉTERSIF !!
OK. TOUT EST PRÊT, RÔNE ? TU PEUX DIRE ADIEU À LA PLANÈTE DE TES ANCÊTRES !
Où allons-nous, Orion ?
AU LIEU DE ME QUESTIONNER STUPIDEMENT, LAISSE-MOI DÉCOUVRIR COMMENT MARCHE CET ENGIN DE MALHEUR...

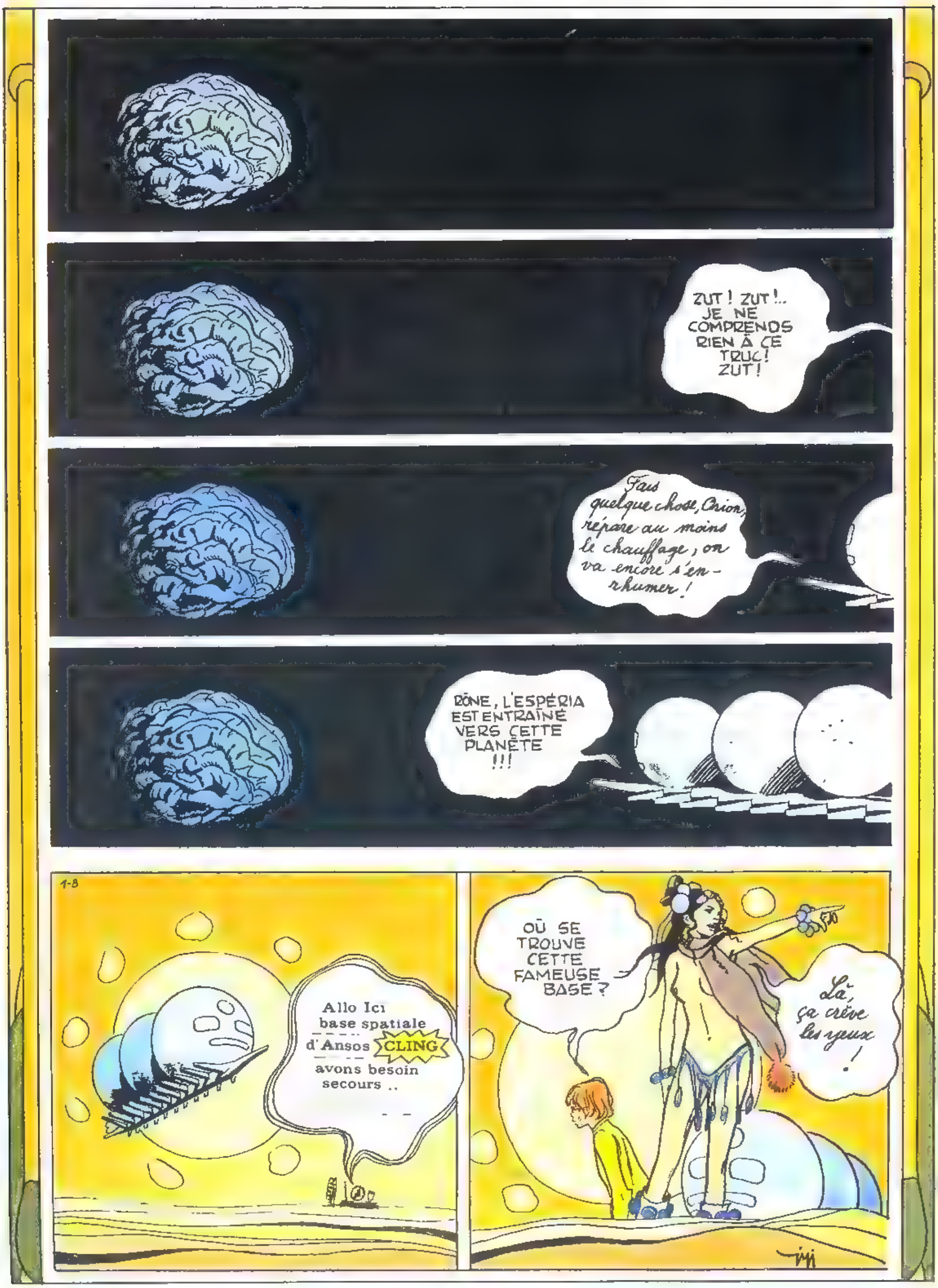
ZUT ! ZUT !.. JE NE COMPRENDS RIEN À CE TRUC ! ZUT !
Fais quelque chose, Orion, répare au moins le chauffage, on va encore s'enrhumer !
RÔNE, L'ESPÉRIA EST ENTRAÎNÉ VERS CETTE PLANÈTE !!!
1-8
Allo Ici base spatiale d'Ansos
CLING
avons besoin secours ..
OÙ SE TROUVE CETTE FAMEUSE BASE ?
Là, ça crève les yeux !

2-8
Holà CLING heureux de vous voir !
Excusez moi de vous avoir pris au piège Mais il se passe ici CLING d'etranges choses Où est le reste de la troupe ??
CLING
NOUS NE SOMMES QUE DEUX EN VÉRITÉ.. JE FAIS PARTIE D'UNE ÉQUIPE DE LAVEURS DE PLANÈTES
Ce n est pas d un laveur de planètes dont nous avions besoin CLING mais venez voir quand même
Nous sommes trois AING,BANG et CLING Moi, c'est CLING On est là pour distraire les navigateurs solitaires qui passent ici Voyez un petit coup et vous pouvez CLING gagner la fortune !
CLING
Vous avez une pièce? CLING Jouez !...
CLING
CLING

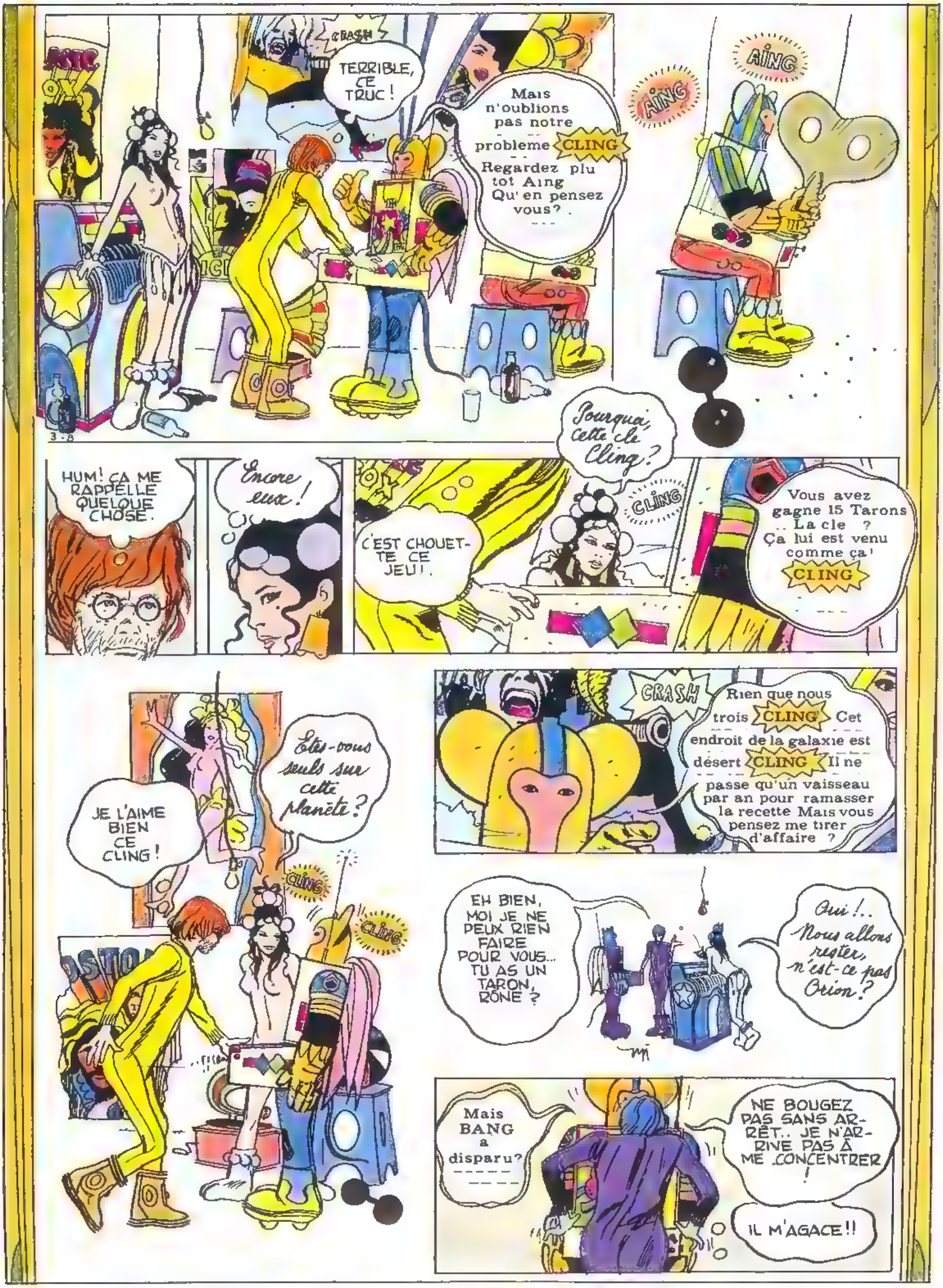
CRASH
TERRIBLE, CE TRUC!
Mais n'oublions pas notre probleme CLING Regardez plu tot Aing Qu'en pensez vous? .
AING
AING
3-8
Pourquoi cette clé Cling?
HUM! ÇA ME RAPPELLE QUELQUE CHOSE.
Encore eux!
C'EST CHOUETTE CE JEU!
CLING
Vous avez gagne 15 Tarons .. La cle ? Ça lui est venu comme ça!
CLING
Etes-vous seuls sur cette planète?
JE L'AIME BIEN CE CLING!
CLING
CLING
CRASH
Rien que nous trois CLING Cet endroit de la galaxie est désert CLING Il ne passe qu'un vaisseau par an pour ramasser la recette Mais vous pensez me tirer d'affaire ?
EH BIEN, MOI JE NE PEUX RIEN FAIRE POUR VOUS... TU AS UN TARON, RONE ?
Oui!.. Nous allons rester, n'est-ce pas Orion?
Mais BANG a disparu?
NE BOUGEZ PAS SANS ARRÊT.. JE N'ARRIVE PAS À ME CONCENTRER!
IL M'AGACE!!

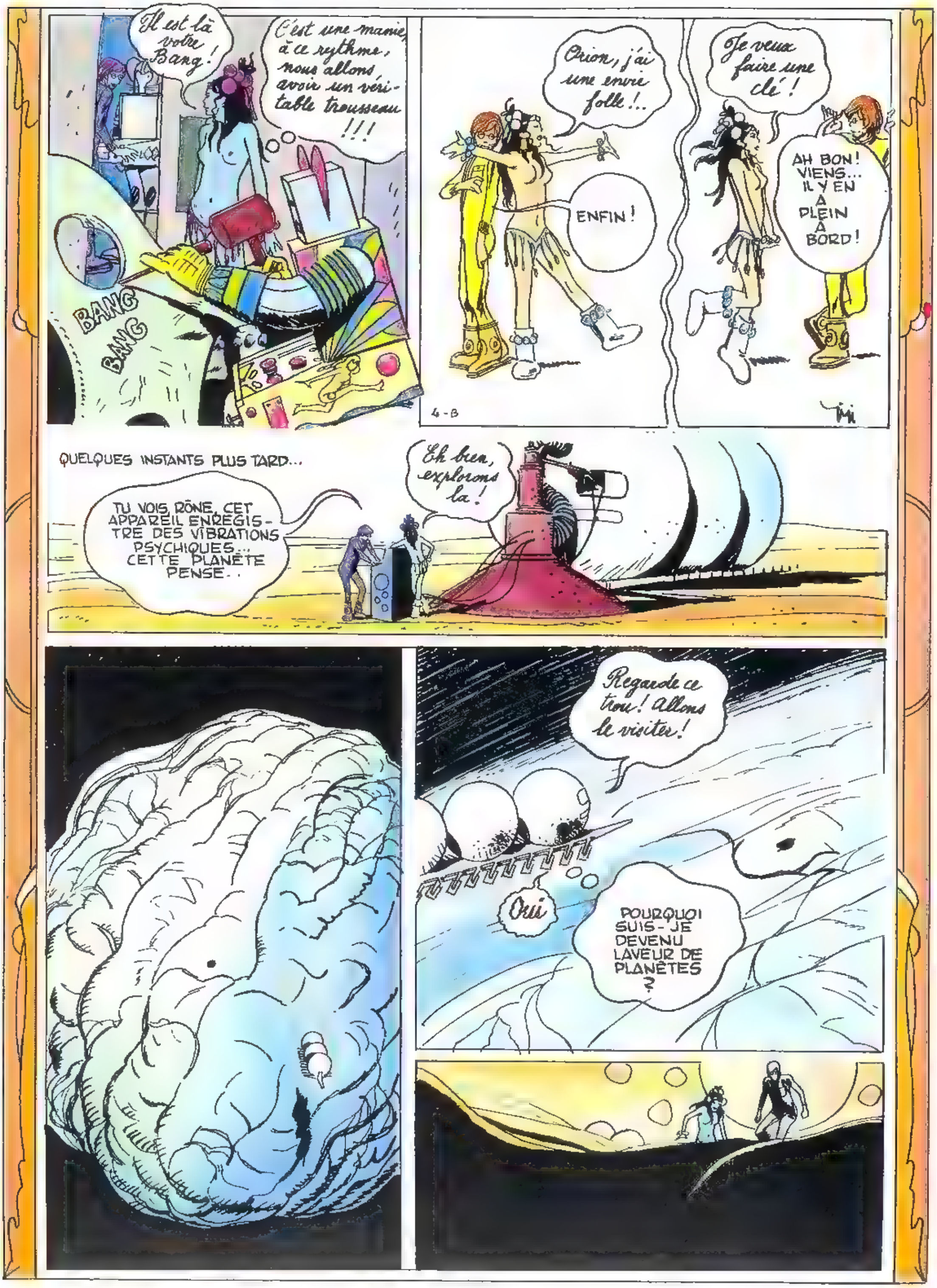
Il est là votre Bang!
C'est une manie, à ce rythme, nous allons avoir un véritable trousseau !!!
BANG
BANG
Orion, j'ai une envie folle!..
ENFIN!
Je veux faire une clé!
AH BON! VIENS... IL Y EN A PLEIN A BORD!
4-B
QUELQUES INSTANTS PLUS TARD...
TU VOIS RÔNE, CET APPAREIL ENREGISTRE DES VIBRATIONS PSYCHIQUES... CETTE PLANÈTE PENSE..
Eh bien, explorons la!
Regarde ce trou! Allons le visiter!
Oui
POURQUOI SUIS-JE DEVENU LAVEUR DE PLANÈTES ?

ENCORE LE TRAQUENARD !
Écoute cette mélopée...
LES CROBS !
C'est la musique qui les drogue ! ......
BIZARRE ! TOUTES LES ESPÈCES DE LA GALAXIE SONT RÉUNIES... RETOURNONS, JE N'AI AUCUNE ENVIE DE PRENDRE LA QUEUE...
Il nous faut sauver ces gens !
ÇA Y EST ! C'EST REPARTI !

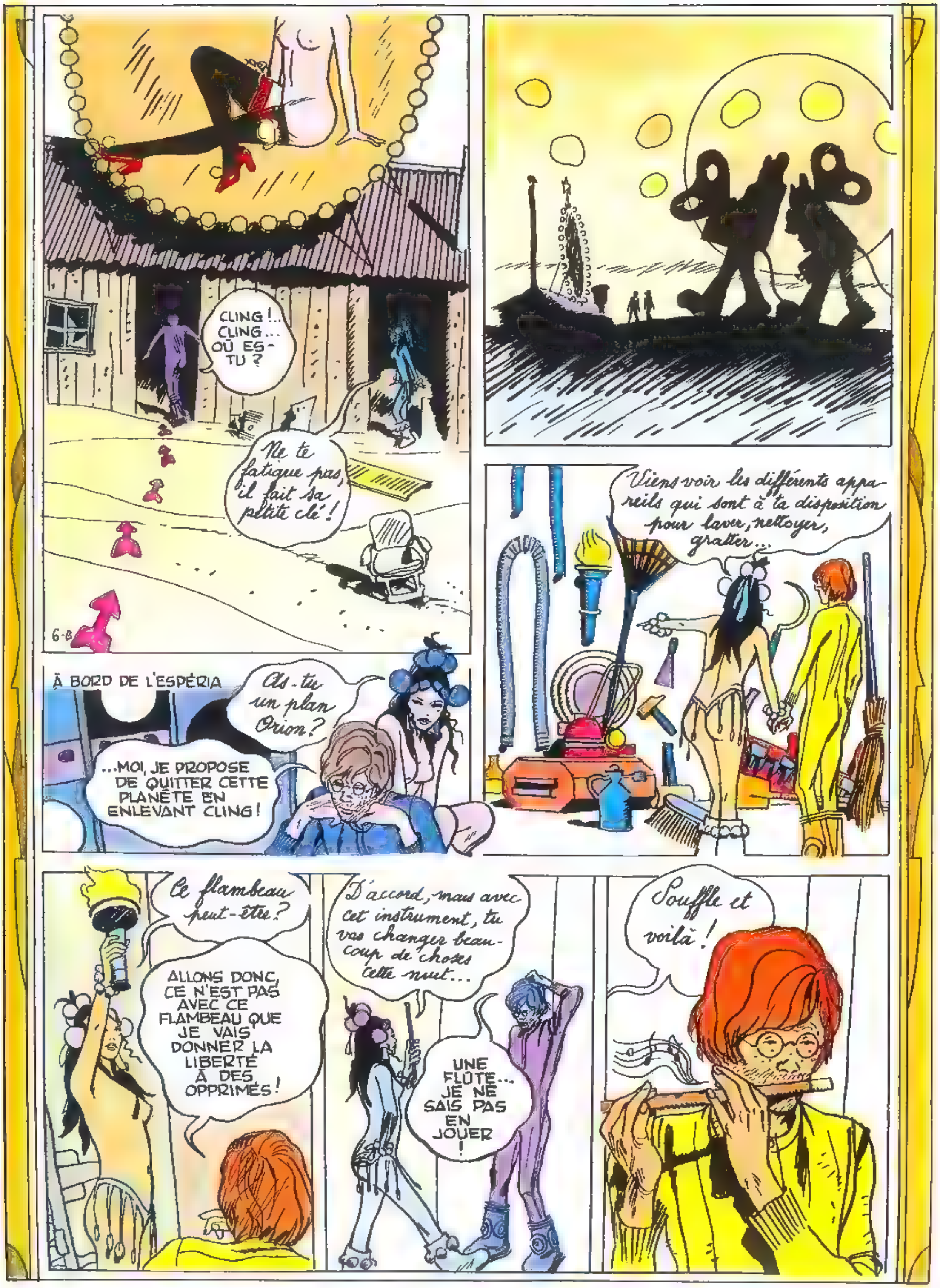
CLING!.. CLING... OÙ ES-TU ?
Ne te fatigue pas, il fait sa petite clé !
6-B
À BORD DE L'ESPÉRIA
As-tu un plan Orion ?
...MOI, JE PROPOSE DE QUITTER CETTE PLANÈTE EN ENLEVANT CLING !
Viens voir les différents appareils qui sont à ta disposition pour laver, nettoyer, gratter...
Le flambeau peut-être ?
ALLONS DONC, CE N'EST PAS AVEC CE FLAMBEAU QUE JE VAIS DONNER LA LIBERTÉ À DES OPPRIMÉS !
D'accord, mais avec cet instrument, tu vas changer beaucoup de choses cette nuit...
UNE FLÛTE... JE NE SAIS PAS EN JOUER !
Souffle et voilà !

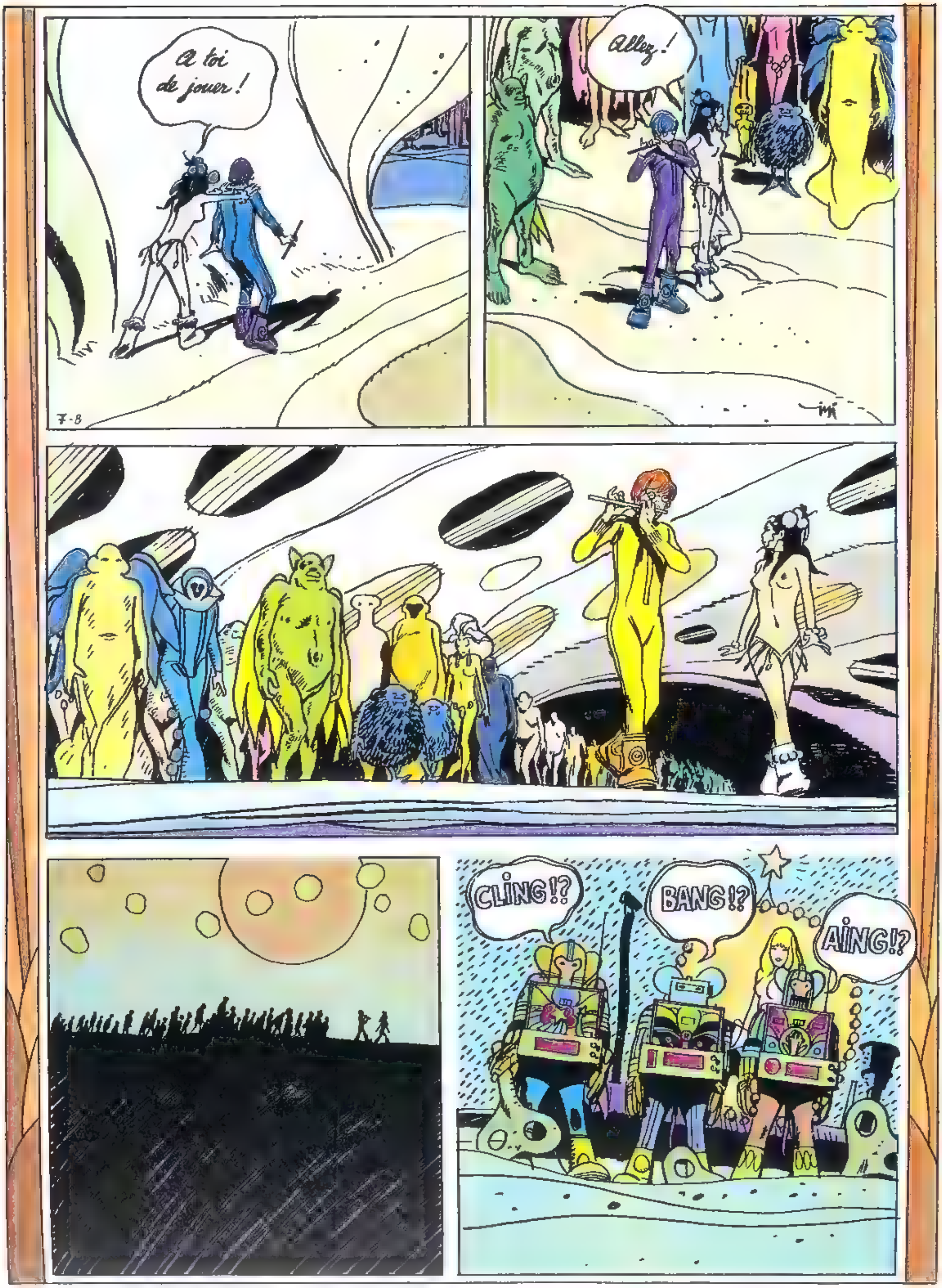
A toi de jouer !
Allez !
7-8
CLING !?
BANG !?
AING !?

À BORD DE L'ESPÉRIA.
LES CROBS NE POURRONT PAS RÉSISTER À CETTE MUSIQUE MILITAIRE.
B-8
Allons, à présent, les cavernes sont vides...

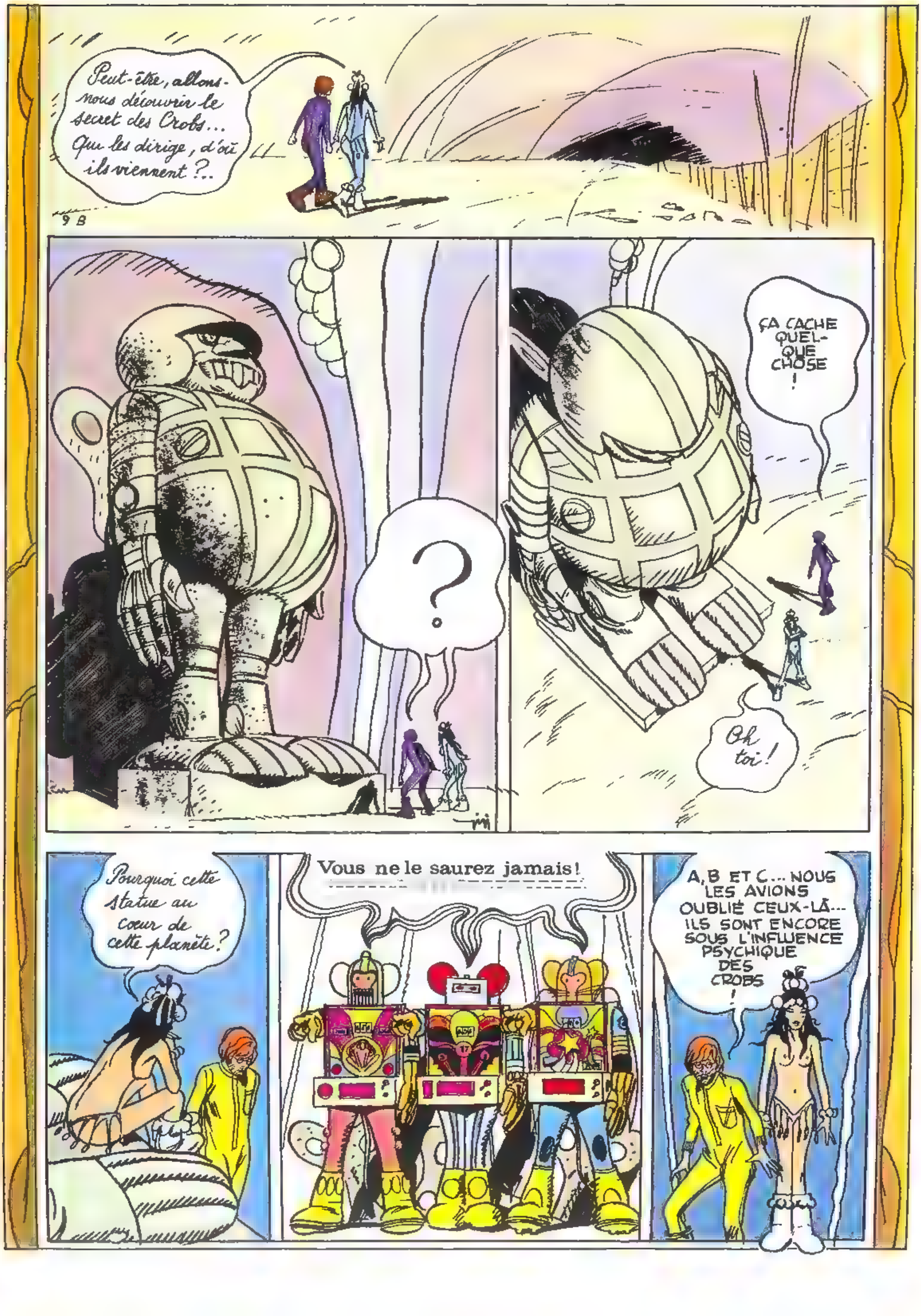
Peut-être, allons-nous découvrir le secret des Crobs... Qui les dirige, d'où ils viennent ?..
9 B
?
ÇA CACHE QUELQUE CHOSE !
Oh toi !
Pourquoi cette statue au cœur de cette planète ?
Vous ne le saurez jamais!
A, B ET C... NOUS LES AVIONS OUBLIÉ CEUX-LÀ... ILS SONT ENCORE SOUS L'INFLUENCE PSYCHIQUE DES CROBS !

Fais comme moi, Orion !
10-8
TILT
TILT
TILT
ILS SONT NEUTRALISÉS !
Regarde !!!
Phruut...
Phruut...
Pfruut...
BANG
CLING
A.B ET C CACHAIENT BIEN LEUR JEU !
COMMENT AS-TU DEVINÉ LEUR POINT FAIBLE ?..
Intuition féminine, benêt ! Quittons Anzos et ses amusements de pacotille.

BALANÇONS-LES... ILS NE SERVENT PLUS À RIEN!
TU TE RENDS COMPTE TOUT LE FRIC QU'ILS AVAIENT DANS LE CORPS. 10001967
Mon pauvre Orion, je me demande à quoi peut servir un ordinateur pour un type comme toi?
LES COMPTER AINSI CELÀ ME PASSE LE TEMPS...
10001968 - 10001969
10001970 10001971
QUI QUE VOUS SOYEZ, ATTENTION! VOUS ARRIVEZ AU PAYS DE LA LIBERTÉ!
ICI L'ESPÉRIA DE L'ESCADRE DES LAVEURS DE PLANÈTE!
POSEZ-VOUS EN DOUCEUR, SINON VOUS ETES ABATTUS!

VIDEZ VOS POCHES !
QUOI, VOUS AVEZ DES FRUITS !?!
INTERDICTION TOTALE D'INTRODUIRE SUR CETTE PLANÈTE. ARMES DE TOUS GENRES, A FEU, ARMES BLANCHES, PRODUITS FINIS, DEMI-FINIS, MANUFACTURÉS ....
..TOUS ANIMAUX ETRANGERS DOMESTIQUES DU GENRE CANIN FÉLIN, AVIEN, BATRACIEN, SAURIEN, VÉRTÉBRÉS ET INVERTÉBRÉS, AINSI QUE RAT MUSQUÉ, HERBE À CHAT, GRAINES ET GRAINS QUELCONQUES ET FRUITS...
DONNEZ-MOI VOTRE FRUIT !
VOILÀ !
EMPAREZ-VOUS DE CE TROGNON IMMÉDIATEMENT !
BON, POSEZ ÇA LÀ ; ÇA VA MIEUX
OUF !
QUELLE EST VOTRE COULEUR ?
BAH !.. BLANCHE !
ÇA VA !
OK ! BIENVENUE À THUNDERLAND TERRE DE LA LIBERTÉ !

SI VOUS VOULEZ VOUS RENDRE A LA CITÉ, C'EST LA-BAS !
3-C
C'est beau la liberté !
T'AS UNE CARTOUCHE ?
NON !.
VOUS ETES DES LEURS ?
NOUS, NON !
AVANCEZ AU NOM DE LA LIBERTÉ ! NOTRE CHEF VEUT VOUS PARLER !

SILENCE, MÉCRÉANTS, VOICI LE DOCTEUR KILL!
BONJOUR MON FRÈRE, BONJOUR MA SOEUR QUI LAVEZ LES PLANÈTES..
SALUT MON PÈRE!
DOCTEUR KILL
MON PAYS VOUS PLAIT-IL?
C'EST TRÈS BEAU AU PREMIER CONTACT!
BRAVO!
DOCTEUR, DOCTEUR!
QU'Y A-T-IL, 33?
ON NOUS ATTAQUE!
DOCTEUR KILL

...NOUS SOMMES SANS CESSE ATTAQUÉS... LORSQUE L'ON VEUT LES COMBATTRE, ILS REFUSENT LE COMBAT!..
MOI, DOCTEUR KILL, J'OFFRE LA LIBERTÉ À TOUS CEUX QUI LA DÉSIRENT... CES CHIENS VEULENT CONDUIRE THUNDERLAND AU BORD DU GOUFFRE EN SABORDANT NOTRE RÉGIME!...
NOUS VIVONS EN DÉMOCRATIE, NOUS VIVONS GRACE AU DOCTEUR KILL, KILL, KILL !!!
N'EST-CE PAS UN BRAVE HOMME ?
Oui, Oui, mais laissons les se gargariser de leurs slogans !
HEP! HEP!
VOUS AUTRES, LAVEURS DE PLANÈTES, VOUS NE POURRIEZ NOUS NETTOYER THUNDERLAND? NOUS NE POUVONS PAS PAYER, MAIS AIDEZ-NOUS À LUTTER CONTRE...

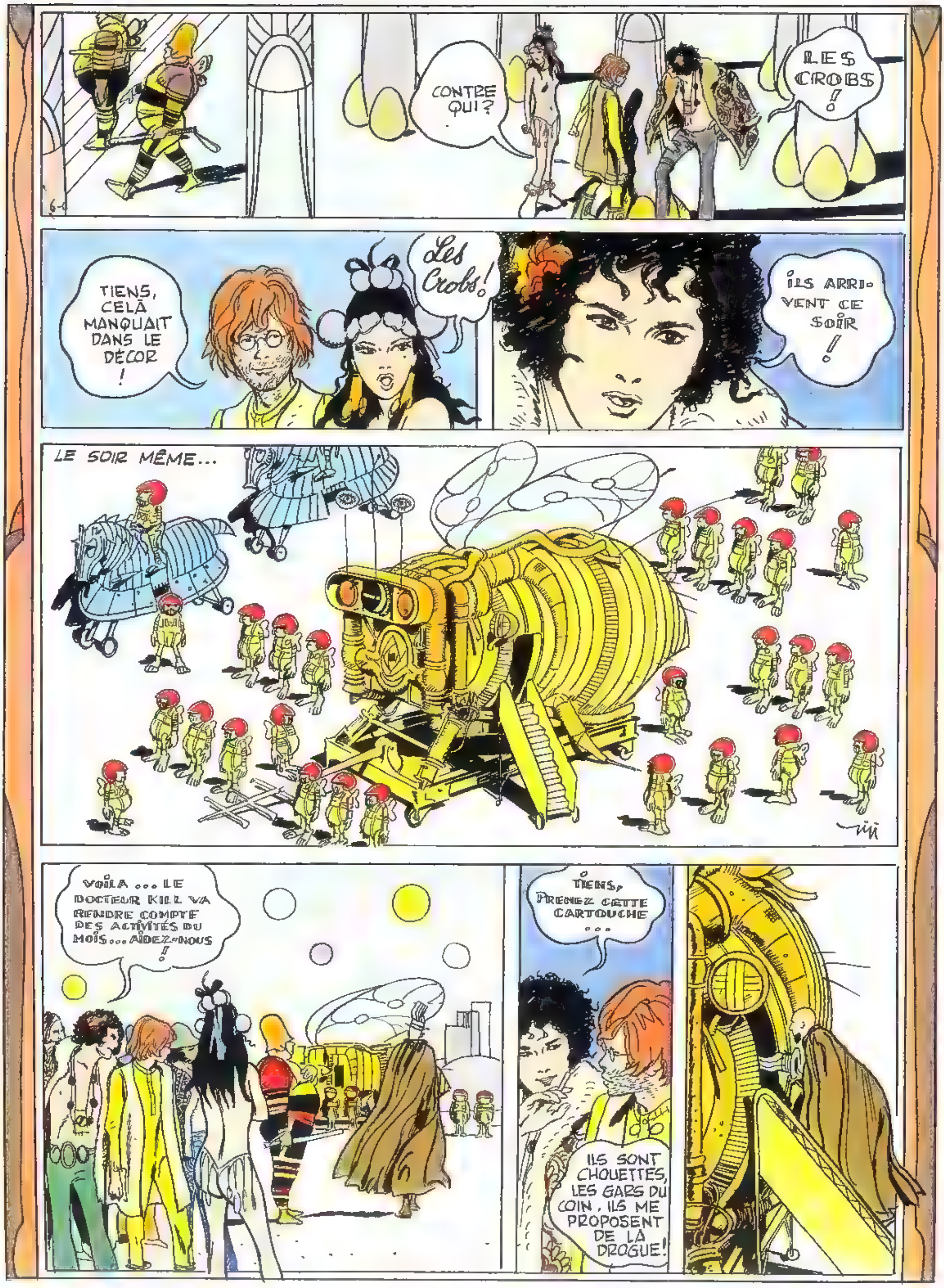

CONTRE QUI ?
LES CROBS !
TIENS, CELÀ MANQUAIT DANS LE DÉCOR !
Les Crobs !
ILS ARRIVENT CE SOIR !
LE SOIR MÊME...
VOILA ... LE DOCTEUR KILL VA RENDRE COMPTE DES ACTIVITÉS DU MOIS... AIDEZ-NOUS !
TIENS, PRENEZ CETTE CARTOUCHE ...
ILS SONT CHOUETTES, LES GARS DU COIN. ILS ME PROPOSENT DE LA DROGUE !

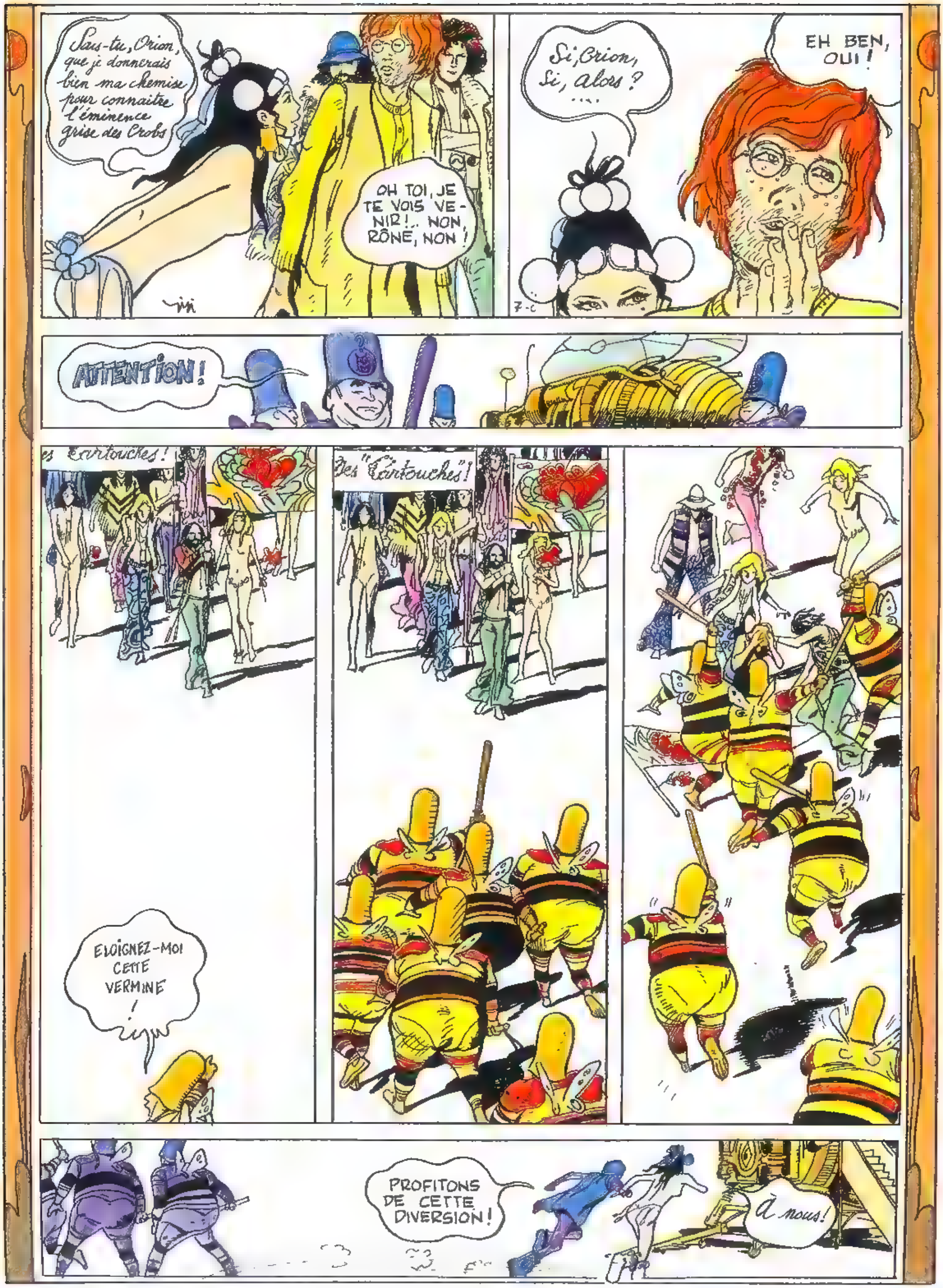
Sais-tu, Orion, que je donnerais bien ma chemise pour connaître l'éminence grise des Crobs
OH TOI, JE TE VOIS VENIR !.. NON, RÔNE, NON !
Si, Orion, si, alors ? ....
EH BEN, OUI !
ATTENTION !
Des "Cartouches" !
ELOIGNEZ-MOI CETTE VERMINE !
PROFITONS DE CETTE DIVERSION !
À nous !

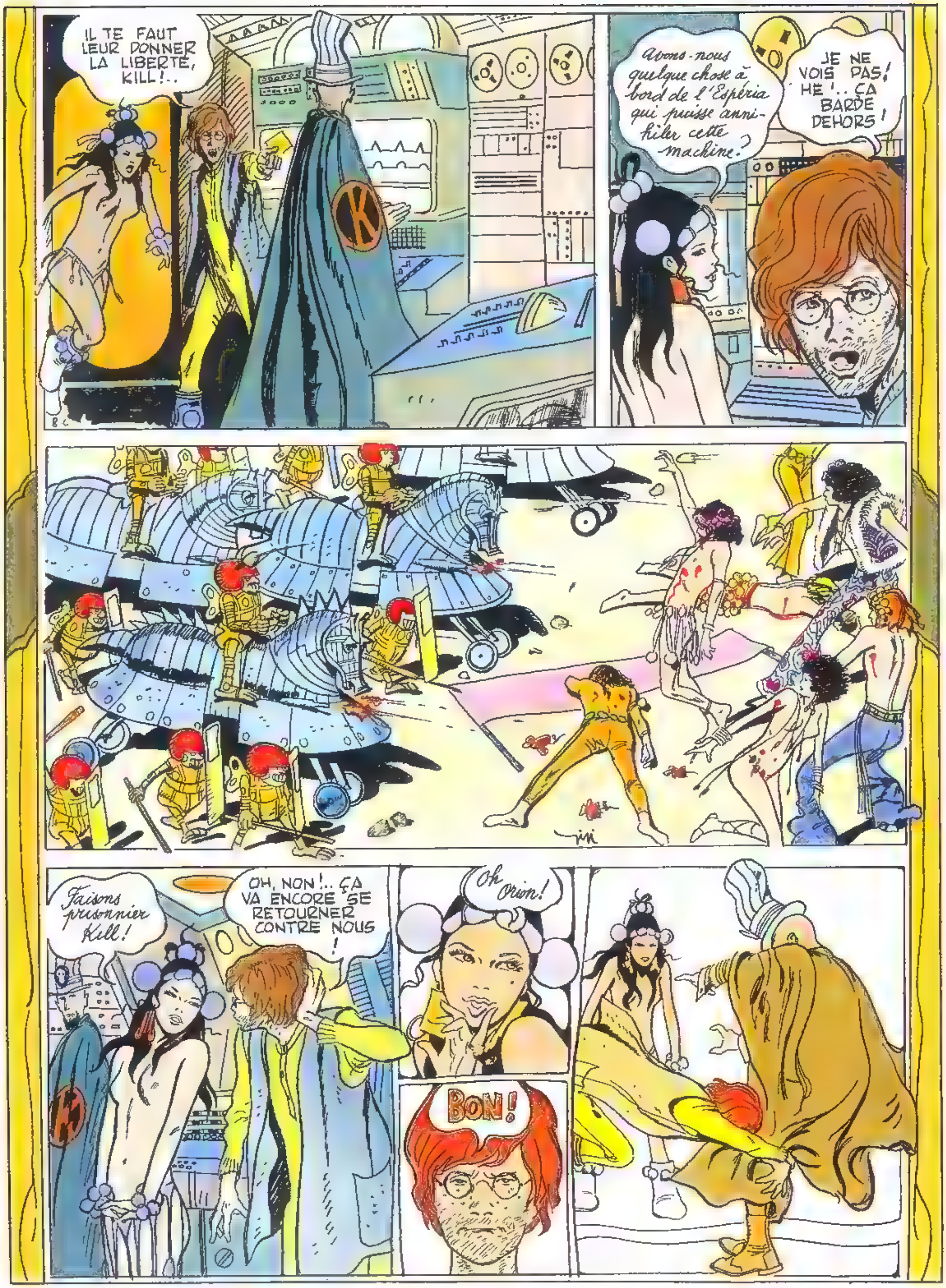
IL TE FAUT LEUR DONNER LA LIBERTE, KILL!..
Avons-nous quelque chose à bord de l'Espéria qui puisse annihiler cette machine?
JE NE VOIS PAS! HE!.. ÇA BARDE DEHORS!
Faisons prisonnier Kill!
OH, NON!.. ÇA VA ENCORE SE RETOURNER CONTRE NOUS!
Oh Orion!
BON!

Je vais bouleverser le programme
9-c
LES CROBS PARTENT DANS TOUS LES SENS... BRAVO, RÔNE..
DÉTRUISONS CE CERVEAU!
VOUS AVEZ TORT! VOUS ALLEZ PERDRE LA LIBERTÉ! VOUS LE REGRETTEREZ!!
NOUS LUTTERONS JUSQU'À LA MORT. VIVE LA LIBERTÉ !
NOUS SOMMES LIBRES... RASONS LA CITÉ !!!

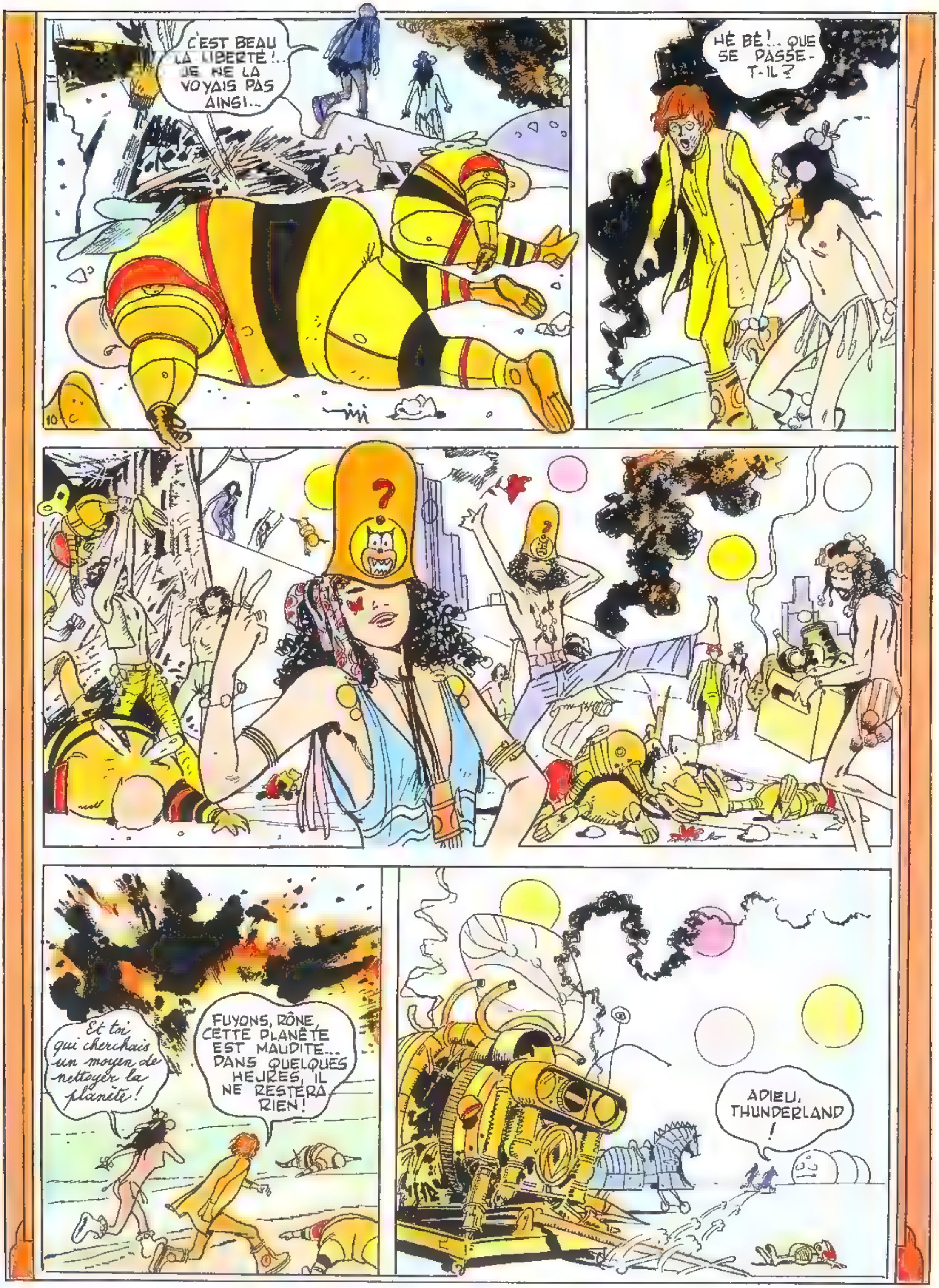
C'EST BEAU LA LIBERTÉ !... JE NE LA VOYAIS PAS AINSI...
HÉ BÉ !... QUE SE PASSE-T-IL ?
Et toi qui cherchais un moyen de nettoyer la planète !
FUYONS, RÔNE, CETTE PLANÈTE EST MAUDITE... DANS QUELQUES HEURES, IL NE RESTERA RIEN !
ADIEU, THUNDERLAND !

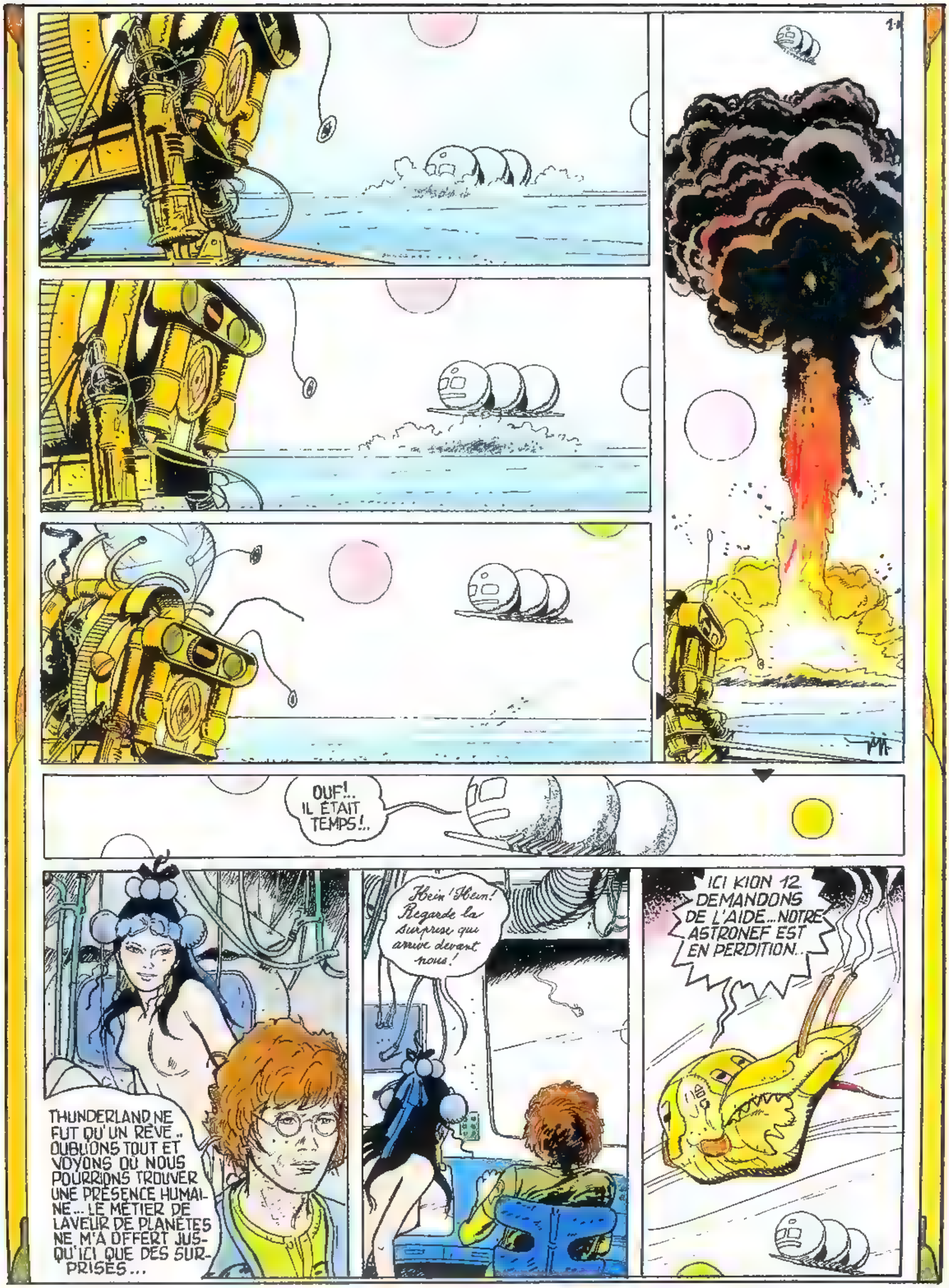
OUF!.. IL ÉTAIT TEMPS!..
THUNDERLAND NE FUT QU'UN RÊVE.. OUBLIONS TOUT ET VOYONS OÙ NOUS POURRIONS TROUVER UNE PRÉSENCE HUMAINE... LE MÉTIER DE LAVEUR DE PLANÈTES NE M'A OFFERT JUSQU'ICI QUE DES SURPRISES...
Hein! Hein! Regarde la surprise qui arrive devant nous!
ICI KION 12 DEMANDONS DE L'AIDE...NOTRE ASTRONEF EST EN PERDITION..

NOUS VOUS PRENONS EN CHARGE!
SOYEZ LES BIENVENUS À BORD DE L'ESPÉRIA
MERCI, ÉTRANGERS, SANS VOTRE AIDE GÉNÉREUSE, NOUS ÉTIONS PERDUS!..
VOUS AVEZ ÉTÉ ATTAQUÉS ?
EXACT...SAVEZ-VOUS QUI NOUS SOMMES?
NON.
DES TÉOHERSES ...JE SUIS NAZAR.
OUI?
CELA NE SEMBLE PAS VOUS DIRE GRAND'CHOSE...
NON!
DEPUIS LA CRÉATION DE TOUTES LES GALAXIES, NOTRE PEUPLE A TOUJOURS ÉTÉ PERSÉCUTÉ. GRÂCE À UNE LUTTE SANS FAIBLESSE, NOUS AVONS RÉUSSI À RESTER MAÎTRES DE NOTRE PLANÈTE.

QUEL EST LE NOM DE CETTE PLANÈTE ?
CROBA! C'EST À CROBA QUE REPOSE LE DIEU CROB ET LES CROBS NOUS CONSIDÈRENT COMME DES INTRUS.
3-0
Tout celà est passionnant. Il me tarde d'aller visiter Croba !
OH... ENCORE, C'EST UNE MANIE !
JE CRAINS QUE NOUS AYONS DES DIFFICULTÉS DANS NOTRE EXCURSION VOYEZ CE QUI ARRIVE !
LES BARBARES... LES HOMMES DE MAIN DES CROBS... C'EST FINI...
Hé hé !
NOUS NE SOMMES PAS ÉQUIPÉS POUR ENGAGER UN COMBAT...
Essayons de gagner Croba !
RENDEZ-VOUS, OU NOUS VOUS DÉTRUISONS !

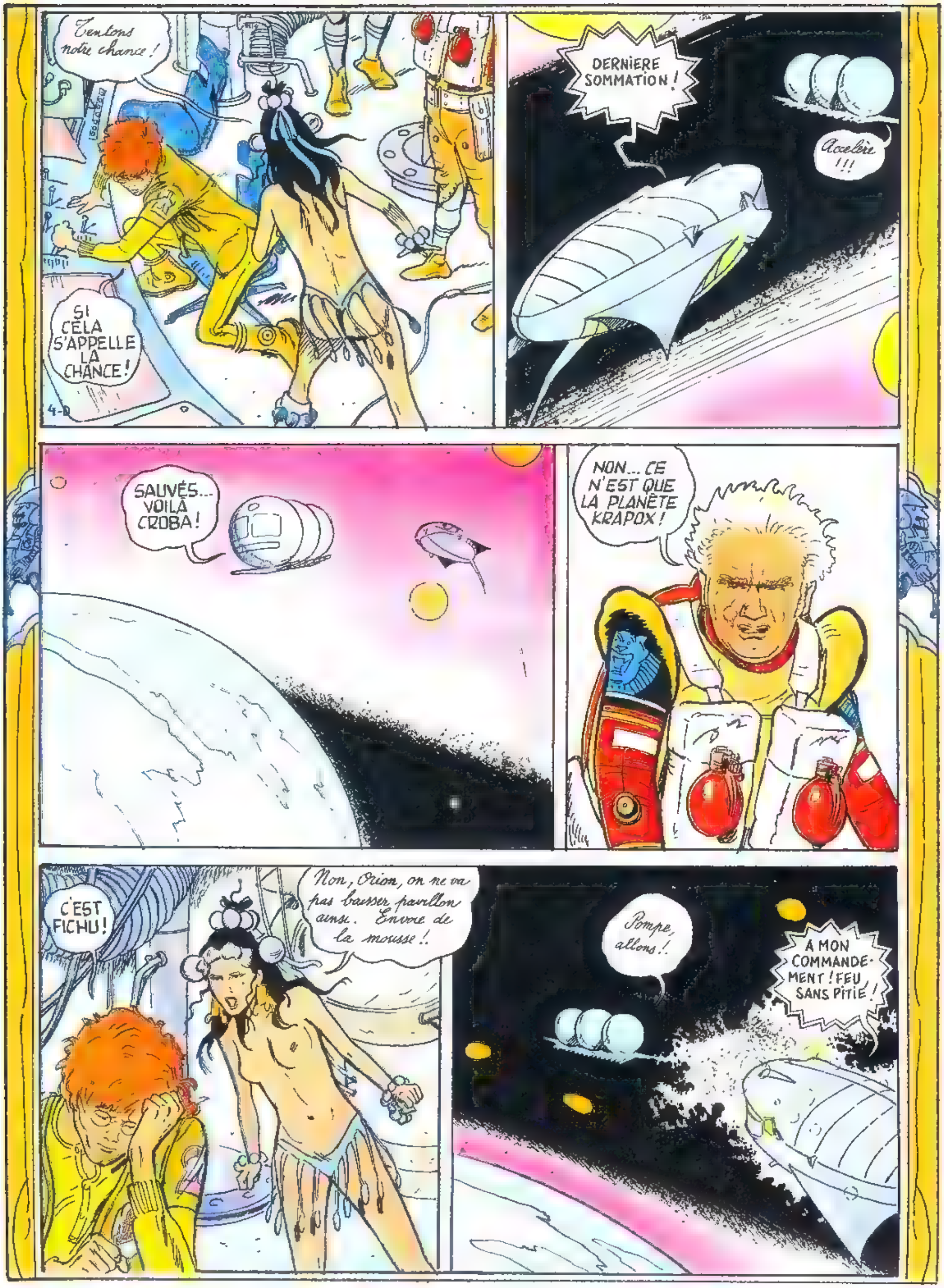
Tentons notre chance!
SI CELA S'APPELLE LA CHANCE!
DERNIERE SOMMATION!
Accélère !!!
SAUVÉS... VOILÀ CROBA!
NON... CE N'EST QUE LA PLANÈTE KRAPOX!
C'EST FICHU!
Non, Orion, on ne va pas baisser pavillon ainsi. Envoie de la mousse!.
Pompe, allons!.
A MON COMMANDEMENT! FEU SANS PITIE!

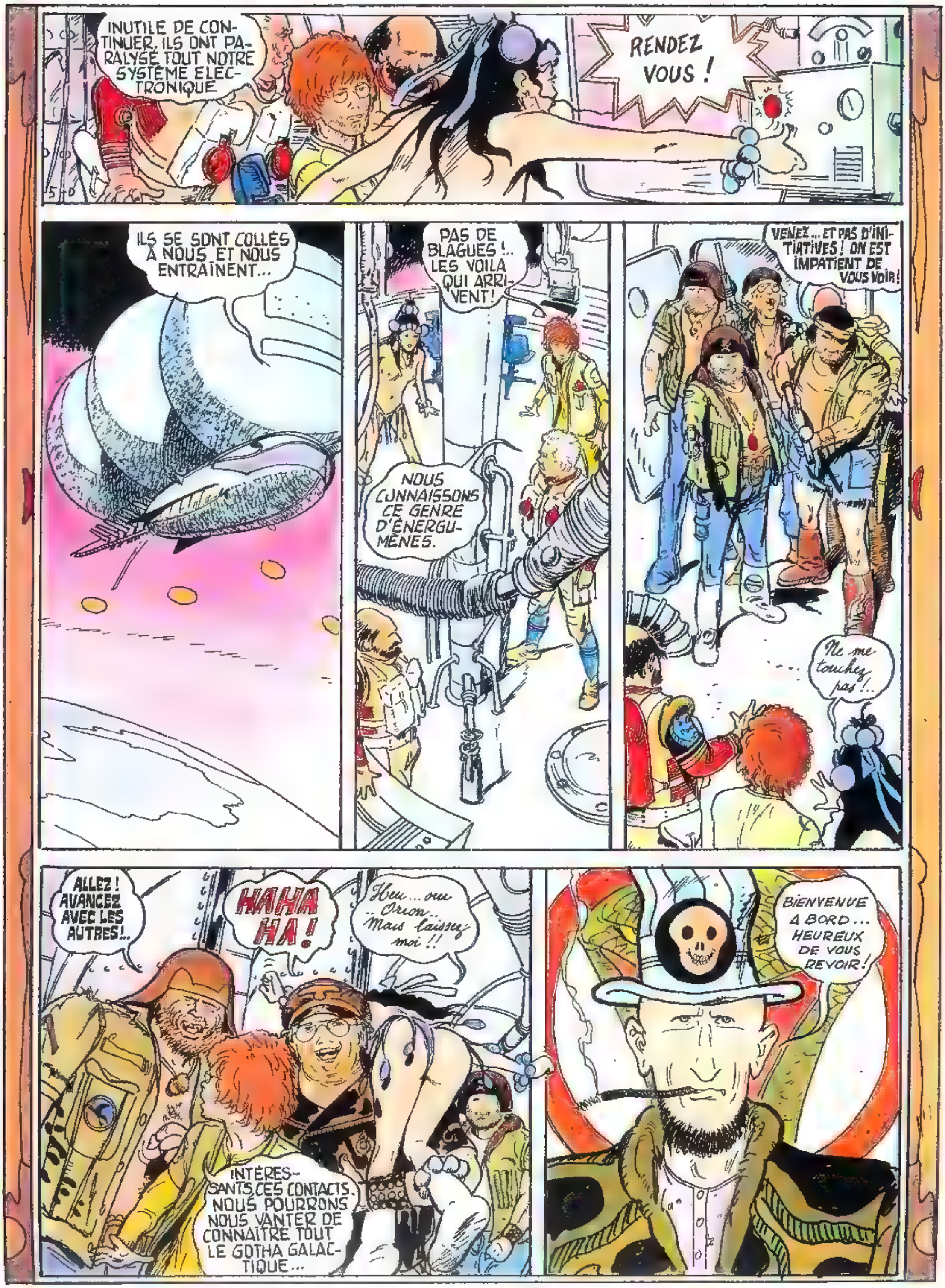
INUTILE DE CONTINUER. ILS ONT PARALYSÉ TOUT NOTRE SYSTÈME ÉLECTRONIQUE
RENDEZ VOUS !
ILS SE SONT COLLÉS À NOUS ET NOUS ENTRAÎNENT...
PAS DE BLAGUES !.. LES VOILA QUI ARRIVENT !
NOUS CONNAISSONS CE GENRE D'ÉNERGUMÈNES.
VENEZ... ET PAS D'INITIATIVES ! ON EST IMPATIENT DE VOUS VOIR !
Ne me touchez pas !..
ALLEZ ! AVANCEZ AVEC LES AUTRES !..
HAHA HA !
Heu... oui ..Orion.. Mais laissez moi !!
INTÉRESSANTS CES CONTACTS. NOUS POURRONS NOUS VANTER DE CONNAITRE TOUT LE GOTHA GALACTIQUE...
BIENVENUE À BORD... HEUREUX DE VOUS REVOIR !

6-D
DOCTEUR KILL!
OUI... LE GRAND CROB M'A ENVOYÉ LES HOMMES NÉCESSAIRES POUR REMETTRE DE L'ORDRE DANS THUNDERLAND. NOUS ALLONS MAINTENANT NOUS OCCUPER DU GRAND NETTOYAGE... N'EST-CE PAS NAZAR?
AFIN DE VOUS SAVOIR LOIN DE MOI... VOUS ALLEZ ÊTRE DÉBARQUÉS A KRAPOX ET MIS EN VENTE DEMAIN AUX ENCHÈRES AU MARCHÉ DES ESCLAVES. ADIEU!
HA HAHA OOOO
C'est ça Krapox!! Charmant, le syndicat d'initiative!
BONNE NUIT LES AMIS... DEMAIN, NOUS AVISERONS
REGARDEZ CETTE PIÈCE UNIQUE. J'EN DEMANDE 20'000 RIONS!
30 000!
50'000!
200 000!
200'000 ADJUGÉ!!
Elle est à moi, merci Kill!

7-D
RÔNE !!
Il est plutôt mignon tu ne trouves pas ?!
CEUX-LA 2500 RIONS !
N'AIE AUCUNE CRAINTE, ORION... NOUS AVONS DES AMIS QUI SE PRÉPARENT À NOUS FAIRE ÉVADER
2500 UNE FOIS! 2500 DEUX FOIS!
3000
5000 QUI DIT MIEUX ?
6000
ADJUGÉ!
MERCI, FRÈRES DE NOUS AVOIR ACHETÉ. MAIS NE PERDONS PAS DE TEMPS. NOUS ALLONS DÉLIVRER TA COMPAGNE, TOI, PENDANT CE TEMPS LÀ, TU T'EMPARES DE L'ESPÉRIA.
QUI? MOI SEUL?

Quoi?
J'AI TUÉ! J'AI TUÉ!
Allons, Orion, Viens!
VITE! À L'ESPÉRIA!
JE SUIS CONTENT DE TE REVOIR RONE
Pas moi, ce poussah allait me révéler le plan de Kill, lorsque tes amis m'ont délivrée.
ENFIN... VOILA CROBA.

9-0
NOUS VOILÀ ARRIVÉS !
QUI SONT CES ÉTRANGERS ?
DES AMIS !..
DES ESPIONS, VEUX-TU DIRE, ARRÊTEZ LES !
MAIS NOUS SOMMES AUSSI DES ENNEMIS DES CROBS.. NAZAR, TU...
HÉLAS, JE NE PUIS RIEN !
NOUS VERRONS BIEN ! POUR LE MOMENT REQUISITIONNONS LEUR VAISSEAU !
NOM ?
ORION, LAVEUR DE PLANÈTES
Rône, fille de Tsaur..
POURQUOI LAVEUR DE PLANÈTES ?
EH BIEN .. DE TEMPS EN TEMPS, IL FAUT LAVER UNE PLANÈTE... CELA SEMBLE NÉCESSAIRE POUR TOUT LE MONDE...
ET TOI ?
Les Crobs ont exterminé mon peuple Voilà pourquoi je les hais !
HUM... ILS NOUS SERONS PEUT-ÊTRE UTILES... NAZAR, ILS RESTENT SOUS TA RESPONSABILITÉ !

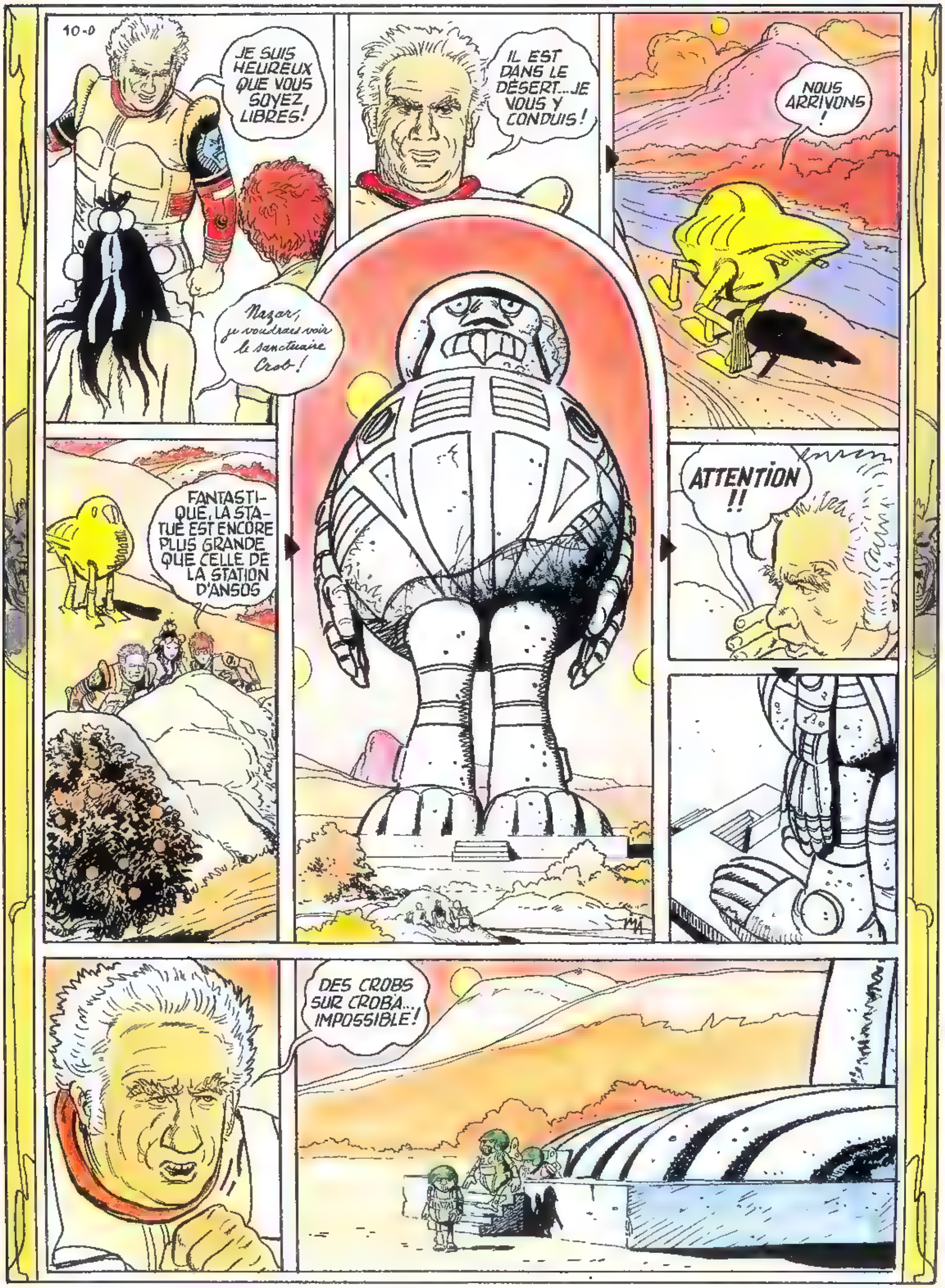
10-0
JE SUIS HEUREUX QUE VOUS SOYEZ LIBRES!
Nazar, je voudrais voir le sanctuaire Crob!
IL EST DANS LE DÉSERT...JE VOUS Y CONDUIS!
NOUS ARRIVONS !
FANTASTIQUE, LA STATUE EST ENCORE PLUS GRANDE QUE CELLE DE LA STATION D'ANSOS
ATTENTION !!
DES CROBS SUR CROBA... IMPOSSIBLE!

Nazar, retournez prévenir les vôtres. Orion et moi, nous allons essayer d'en savoir plus !
SOYEZ PRUDENTS, LES AMIS.
A bientôt Nazar ! A nous de jouer, Orion !
BOF ! NOUS FERIONS MIEUX D'ATTENDRE LE RETOUR DE NAZAR ET DE SES AMIS
Idiot ! Viens, nous allons rechercher le système d'ouverture de la statue....
BON ! BON !
ATTENTION LES CROBS !!
Aucun problème pour trouver le truc, il suffit de regarder. Suivons-les !

2-E
Voilà, il suffisait de faire comme eux !
HEU... OUI...
Allez, Orion, c'est à nous !
HÉLAS !
Fantastique !! Voilà une de leurs larves géantes pondeuses de Crobs !

3-E
Nous venons de faire une découverte importante !
DANGEREUSE !
PUIS-JE SUGGERER UNE IDEE ? IL SERAIT PLUS SAGE DE RETOURNER SUR NOS PAS.
Je te reconnais bien, poltron. Non, nous allons essayer de nous en approcher.
MAIS QUE FONT LES CROBS ?
C'est bizarre, ils mettent une perruque à un Crob !
NE BOUGEZ PAS, ETRANGERS !
AVANCEZ ! AU MOINDRE GESTE, VOUS ÊTES ABATTUS.
BRAVO, RÔNE. NOUS VOILÀ EN PLEINE MÉLASSE.
Tais-toi, nous vivons des moments extraordinaires !
CERTAINEMENT LES DERNIERS !

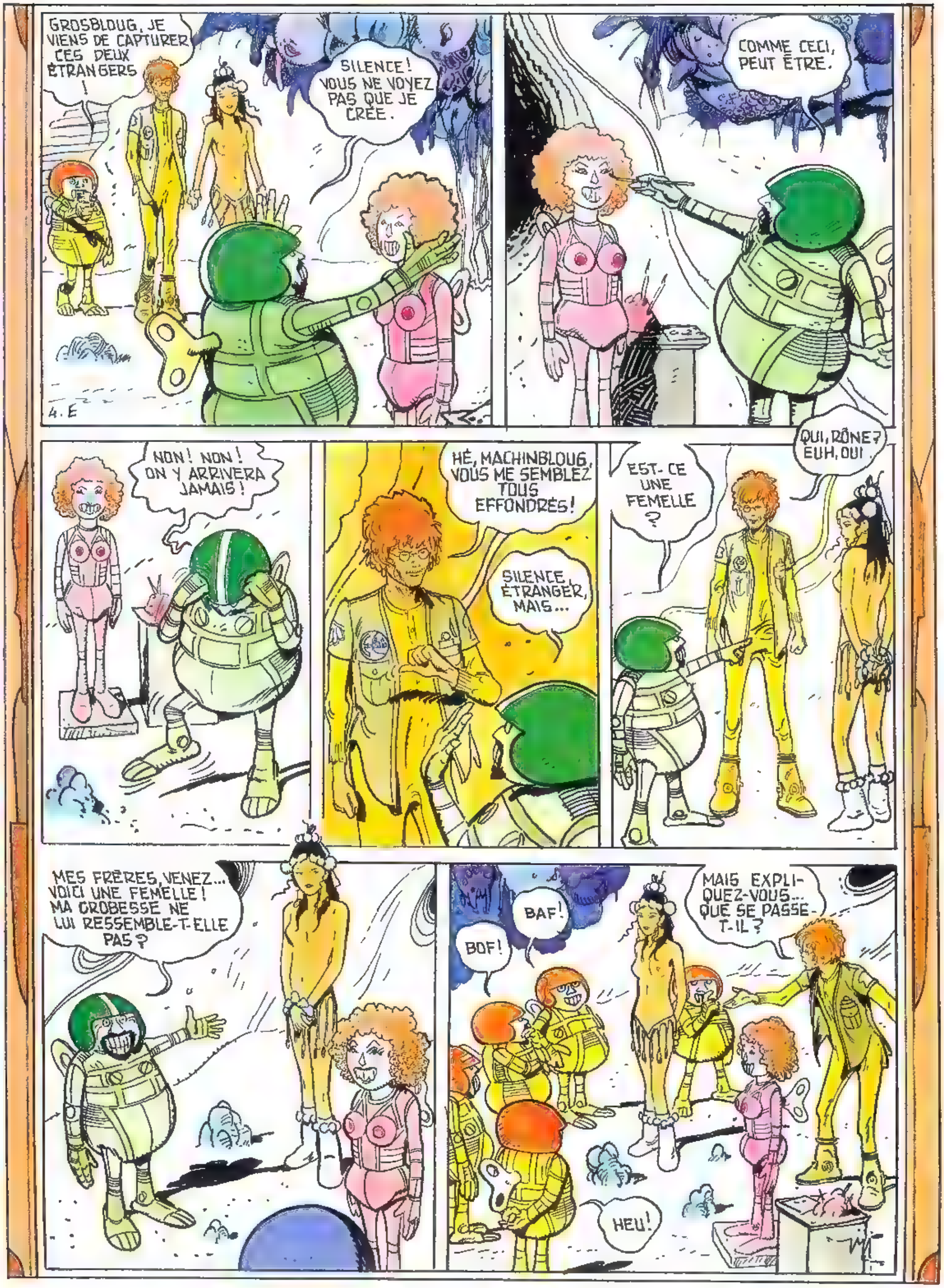
GROSBLOUG, JE VIENS DE CAPTURER CES DEUX ÉTRANGERS !
SILENCE ! VOUS NE VOYEZ PAS QUE JE CRÉE.
4. E
COMME CECI, PEUT ÊTRE.
NON ! NON ! ON Y ARRIVERA JAMAIS !
HÉ, MACHINBLOUG, VOUS ME SEMBLEZ TOUS EFFONDRÉS !
SILENCE, ÉTRANGER, MAIS...
EST-CE UNE FEMELLE ?
OUI, RÔNE ? EUH, OUI .
MES FRÈRES, VENEZ... VOICI UNE FEMELLE ! MA GROBESSE NE LUI RESSEMBLE-T-ELLE PAS ?
BAF !
BOF !
MAIS EXPLIQUEZ-VOUS... QUE SE PASSE-T-IL ?
HEU !

NOUS CHERCHONS L'IMPOSSIBLE ... NOUS VOULONS CRÉER DES FEMELLES.
MAIS VOUS ÊTES DES ANDROÏDES !
5-E
NOUS VOUDRIONS AVOIR UNE COMPAGNE. AIDE-NOUS, ÉTRANGER.
Accepte, imbécile !
EUH... OUI...
VOUS AVEZ ENTENDU, MES FRÈRES? IL A ACCEPTÉ !
VOICI NOTRE LARVE. C'EST UNE VIEILLE LARVE. NOUS L'AVONS RANIMÉE, MAIS ELLE EST ENCORE EFFICACE ET VOUS VENEZ DE VOIR LE MODÈLE QUE J'AI CRÉÉ! MA CROBESSE... ELLE EST BELLE, N'EST-CE PAS ?
BOF ....
ÉTRANGER, AIMES-TU TA COMPAGNE ?
HEU...
Bien entendu que nous nous aimons,.. n'est-ce pas, Orion ?!
FORMIDABLE, SI NOUS ARRIVONS À CRÉER DES FEMELLES, VOUS NOUS APPRENDREZ TOUT SUR L'AMOUR !
HEU...

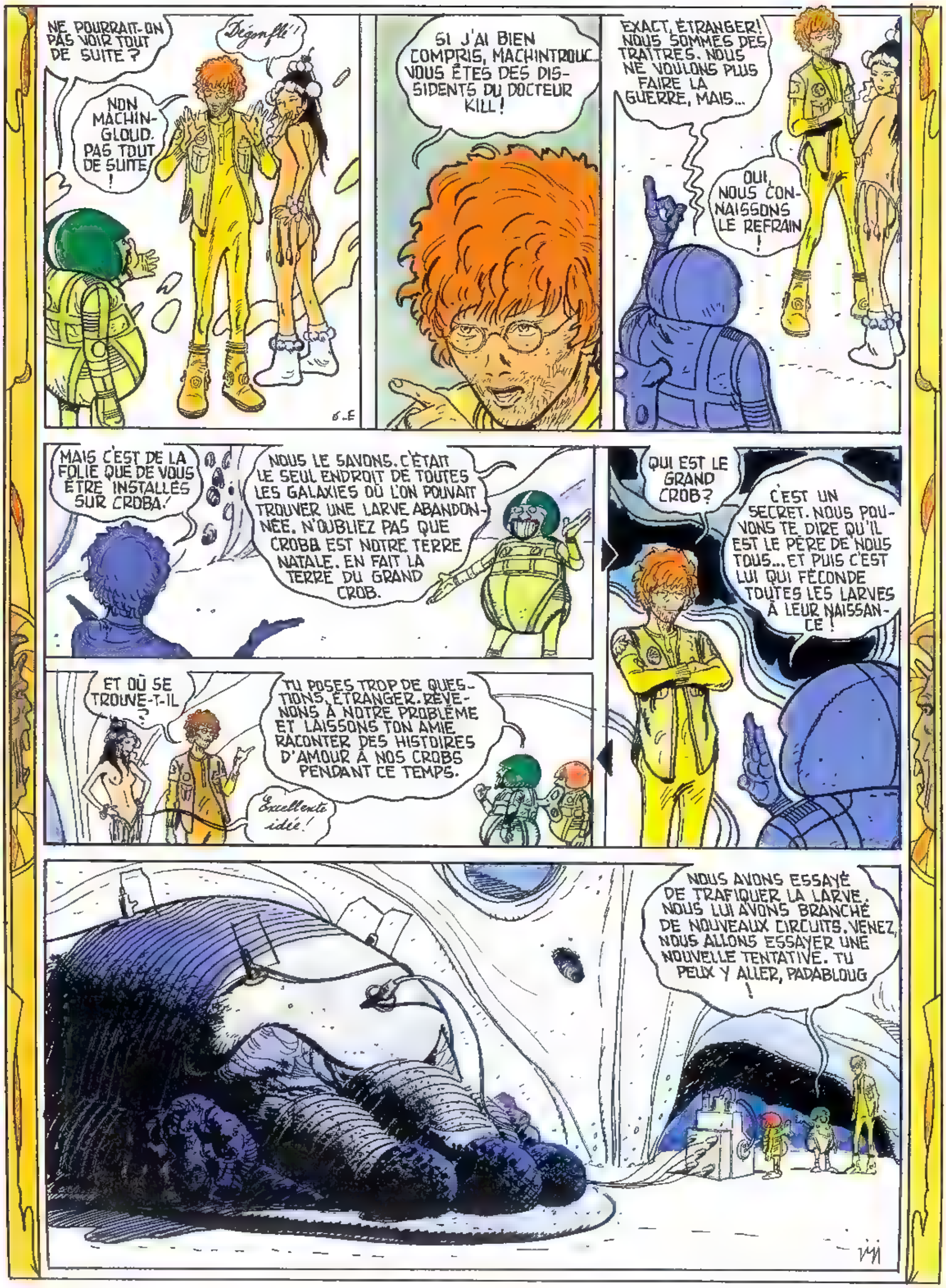
NE POURRAIT-ON PAS VOIR TOUT DE SUITE ?
Dégonflé !
NON MACHIN-GLOUD. PAS TOUT DE SUITE !
SI J'AI BIEN COMPRIS, MACHINTROUC, VOUS ÊTES DES DISSIDENTS DU DOCTEUR KILL !
EXACT, ÉTRANGER ! NOUS SOMMES DES TRAÎTRES. NOUS NE VOULONS PLUS FAIRE LA GUERRE, MAIS...
OUI, NOUS CONNAISSONS LE REFRAIN !
MAIS C'EST DE LA FOLIE QUE DE VOUS ÊTRE INSTALLÉS SUR CROBA !
NOUS LE SAVONS. C'ÉTAIT LE SEUL ENDROIT DE TOUTES LES GALAXIES OÙ L'ON POUVAIT TROUVER UNE LARVE ABANDONNÉE. N'OUBLIEZ PAS QUE CROBB EST NOTRE TERRE NATALE. EN FAIT LA TERRE DU GRAND CROB.
QUI EST LE GRAND CROB ?
C'EST UN SECRET. NOUS POUVONS TE DIRE QU'IL EST LE PÈRE DE NOUS TOUS... ET PUIS C'EST LUI QUI FÉCONDE TOUTES LES LARVES À LEUR NAISSANCE !
ET OÙ SE TROUVE-T-IL ?
TU POSES TROP DE QUESTIONS, ÉTRANGER. REVENONS À NOTRE PROBLÈME ET LAISSONS TON AMIE RACONTER DES HISTOIRES D'AMOUR À NOS CROBS PENDANT CE TEMPS.
Excellente idée !
NOUS AVONS ESSAYÉ DE TRAFIQUER LA LARVE. NOUS LUI AVONS BRANCHÉ DE NOUVEAUX CIRCUITS. VENEZ, NOUS ALLONS ESSAYER UNE NOUVELLE TENTATIVE. TU PEUX Y ALLER, PADABLOUG !

HUM, ÇA A L'AIR DE LUI FAIRE DE L'EFFET!
ARRÊTEZ !!
MERCI, ÉTRANGER... C'EST ENCORE UN ÉCHEC. NOUS N'Y ARRIVERONS JAMAIS! COMMENT SAVOIR LE SECRET DES FEMELLES?
ÉTRANGER, MONTRE-NOUS LA DIFFÉRENCE!
HEU!!
DEMANDONS À TA COMPAGNE!
HÉ, RÔNE!..
Et ce n'est pas tout, ce n'est qu'un détour..

8-E
As-tu besoin de moi ?
ÉTRANGERS, J'AI BESOIN DE SAVOIR! ......
Que veut-il savoir ?
C'EST SIMPLE, RÔNE POUR POUVOIR PROGRAMMER SA LARVE, IL VEUT NOUS VOIR.
Nous voir ? Eh bien, quel mal y a-t-il ?
IL VEUT NOUS VOIR COMPLÈTEMENT NUS.
Hein !?
OUI... OUI... AMIS ÉTRANGERS
Mais ...
DÉGONFLÉE !!
Moi ? Regarde !
NON RÔNE !
SI TU LE PRENDS COMME CELA...
OH!

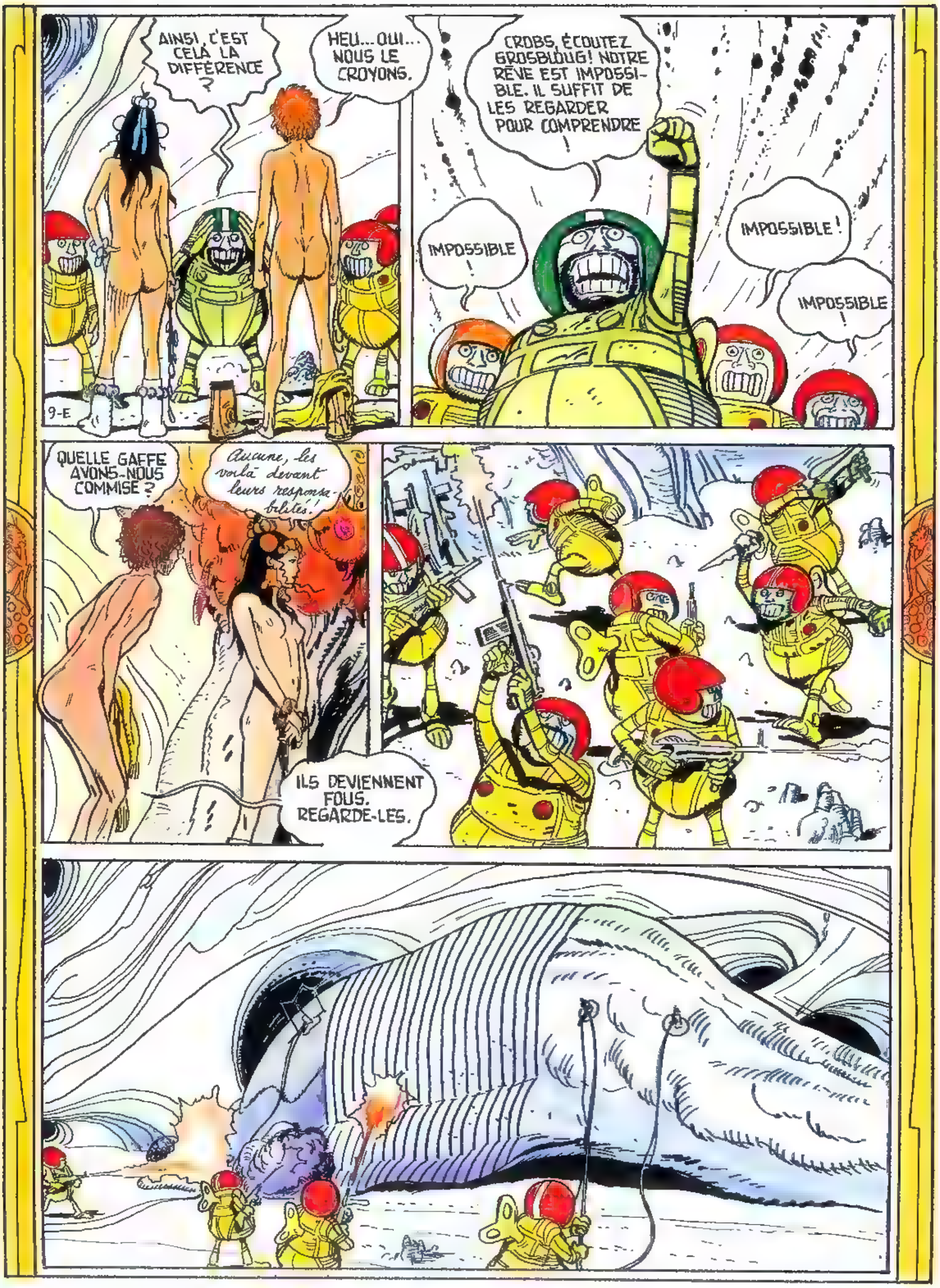

AINSI, C'EST CELA LA DIFFÉRENCE ?
HEU... OUI... NOUS LE CROYONS.
9-E
CROBS, ÉCOUTEZ GROSBLOUG! NOTRE RÊVE EST IMPOSSIBLE. IL SUFFIT DE LES REGARDER POUR COMPRENDRE
IMPOSSIBLE !
IMPOSSIBLE !
IMPOSSIBLE !
QUELLE GAFFE AVONS-NOUS COMMISE ?
Aucune, les voilà devant leurs responsabilités !
ILS DEVIENNENT FOUS. REGARDE-LES.

HÉ!.. MACHINBLOUG
TROP TARD, L'ÉTRANGER! NOUS ALLONS MOURIR!
C'EST DINGUE!
ORION, RÔNE, OÙ ÊTES VOUS ?
ICI L'AMI.
QUE S'EST IL PASSÉ ?
UNE HISTOIRE DE DINGUES, L'AMI. MAIS VOUS N'AVEZ PLUS RIEN À CRAINDRE. JE PENSE QUE VOUS ALLEZ NOUS LAISSER REPARTIR À BORD DE NOTRE ESPÉRIA.

VOUS ÊTES LIBRES, LA FAMILLE VOUS LAISSE PARTIR... OÙ COMPTEZ-VOUS ALLER ?
A la rencontre du grand Crob, notre ennemi à tous pour le détruire, cher Nazar !
HÉLAS !
BONNE CHANCE ORION, RÔNE... PRENEZ LA DIRECTION DU GRAND OUEST. PEUT-ÊTRE AUREZ-VOUS UNE CHANCE... LE DOCTEUR KILL A CHOISI CETTE VOIE POUR SA GRANDE INVASION.
TU PARLES !
Direction le grand Ouest !!
CETTE DIRECTION VA NOUS COÛTER LA VIE, RÔNE IMAGINE QUE NOUS TOMBIONS NEZ À NEZ AVEC LES VAISSEAUX DE KILL !
Imaginons !
EN ÉTUDIANT DE PLUS PRÈS LE MÉCANISME DE L'ESPÉRIA, JE VIENS DE DÉCOUVRIR QUE CET ENGIN LAVEUR DE PLANÈTES POURRAIT ÉVENTUELLEMENT SE RENDRE INVISIBLE EN PROGRAMMANT À CETTE INTENTION LE COMPUTER.
Crois-tu ?
VOYONS !
C'est tout vu, car regarde ce qui arrive droit sur nous, un vaisseau ennemi !

ILS NE NOUS VOIENT PAS!
Silence, mets-toi sur leur longueur d'ondes. Peut-être allons-nous apprendre du nouveau sur le Grand Ouest?
2-F
OBJECTIF NORD À OBJECTIF CENTRAL. NOUS PRENONS DÈS MAINTENANT LA DIRECTION D'ACCOSTAGE .. ...
IMPOSSIBLE, METTEZ-VOUS SUR LA LISTE D'ATTENTE !!!
IMBÉCILES! ICI, LE DOCTEUR KILL. PRIORITÉ ABSOLUE!
Suivons-le
ACCORDÉE ...
Quelle chance!
TU PARLES! ALLER DIRECTEMENT DANS LA GUEULE DU LOUP! C'EST DE LA CHANCE!
Contournons la base afin de pouvoir nous poser en toute tranquilité
SI CE SONT LES ORDRES, POURQUOI PAS?
Brrr... Quel froid! Et quel curieux effet de sortir du néant
COUVRONS-NOUS, RÔNE... LA TEMPÉRATURE N'EST PAS CLÉMENTE!

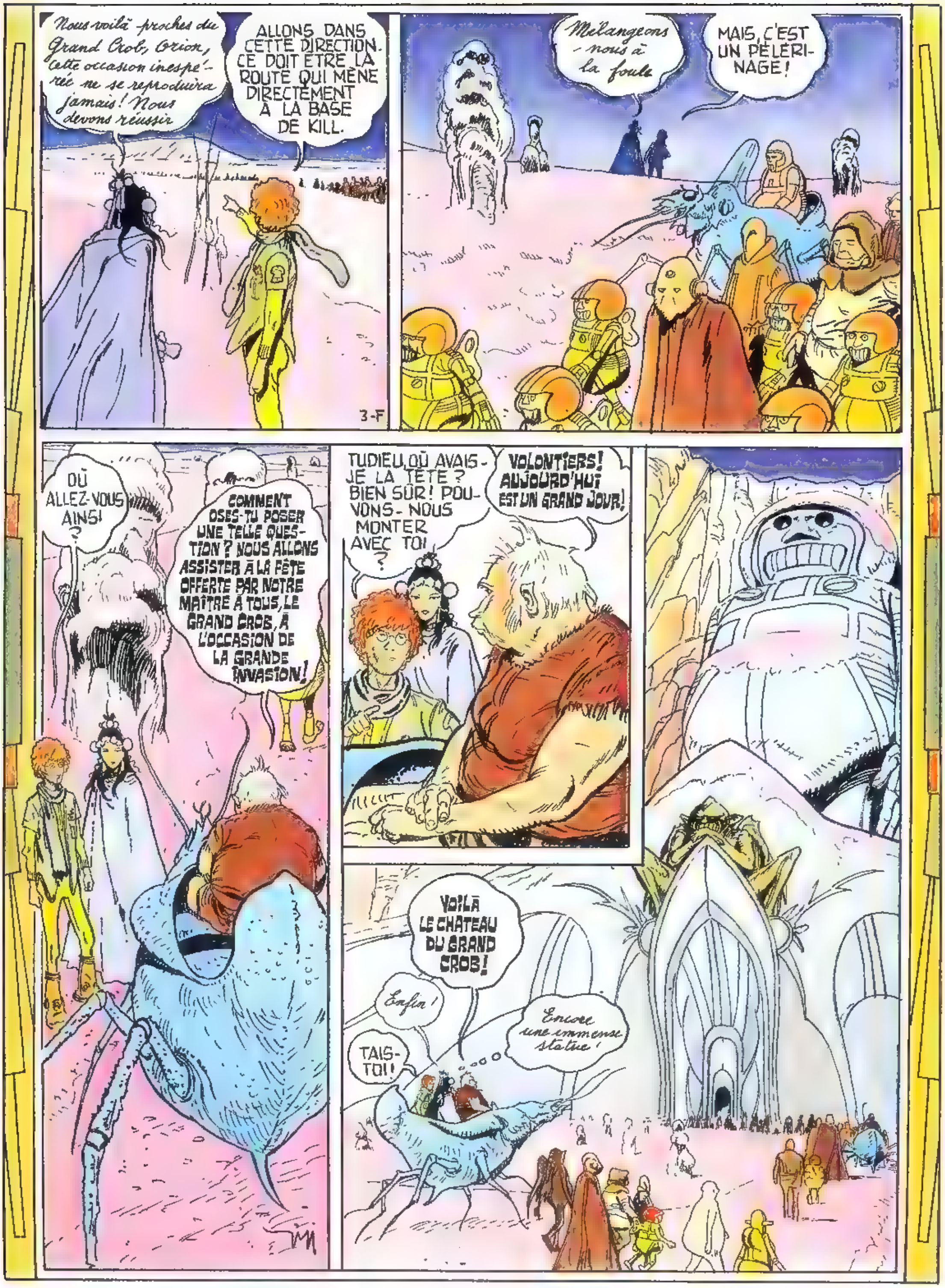
Nous voilà proches du Grand Crob, Orion, cette occasion inespérée ne se reproduira jamais! Nous devons réussir
ALLONS DANS CETTE DIRECTION. CE DOIT ÊTRE LA ROUTE QUI MÈNE DIRECTEMENT À LA BASE DE KILL.
3-F
Mélangeons-nous à la foule
MAIS, C'EST UN PÉLERINAGE!
OÙ ALLEZ-VOUS AINSI ?
COMMENT OSES-TU POSER UNE TELLE QUESTION? NOUS ALLONS ASSISTER À LA FÊTE OFFERTE PAR NOTRE MAÎTRE À TOUS, LE GRAND CROB, À L'OCCASION DE LA GRANDE INVASION!
TUDIEU, OÙ AVAIS-JE LA TÊTE? BIEN SÛR! POUVONS-NOUS MONTER AVEC TOI ?
VOLONTIERS! AUJOURD'HUI EST UN GRAND JOUR!
VOILÀ LE CHATEAU DU GRAND CROB!
Enfin!
Encore une immense statue!
TAIS-TOI!

MERCI ENCORE ET AMUSE-TOI BIEN!
Allons, Orion, Essayons de pénétrer dans ce château
DÉFENSE D'ENTRER! IL N'Y A QUE LES AMUSEURS PUBLICS QUI PÉNÈTRENT DANS UDANAX!
Tu as entendu, Orion?
HÉLAS, ET JE PARIE QUE TU AS UNE IDÉE!
Oui, grand benêt, tu vois ces deux qui arrivent...
HOP!
Et voilà! Prenons la queue!
PAR ICI, C'EST LA COUR DU CHATEAU!
N'est-ce pas le meilleur des passeports?
Merveilleux!!

Organisons-nous pour ce soir ! Avec ces vêtements nous devons pouvoir aller partout. Viens, d'ailleurs les festivités commencent.
Nous voilà dans la place !
SI CE SOIR, JE VOUS OFFRE CE FESTIN, CE N'EST PAS POUR FÊTER UN ANNIVERSAIRE, MAIS POUR NOUS FÉLICITER QUE DEMAIN SOIT LE JOUR "K"... LA GRANDE INVASION... VOUS ÊTES LES RESPONSABLES DE CHAQUE LÉGION ET VOTRE MISSION : DÉTRUIRE...

Eclipsons-nous et essayons d'en savoir plus sur le Grand Crob et laissons Kill tout à son discours de propagande...
E GRAND ROB VOU OUHAITE B CHANCE ET ATTEND BI DE VOUS MAIN
IL PARLE BIEN, POURTANT !
Viens par ici... Tentons d'approcher de la statue. Cette énorme masse de pierre m'intrigue
AH!
Oui c'est étrange que ce soit toujours le docteur Kill qui parle. Le Grand Crob étant toujours le grand absent
Grimpons par les cotés !
ATTENTION, RÔNE. CE QUE NOUS ALLONS FAIRE EST TERRIBLEMENT RISQUÉ !
J'aime le risque et je sens que nous approchons du but !
Essayons de pénétrer par les yeux !
QUELLE FOLIE !

POURQUOI CES CENTAINES DE FILS?
Ils conduisent à cette énorme construction.
Approchons-nous!
Cette échelle nous ouvre la clé du mystère
Allons-y, Orion!
Qu'allons nous découvrir ?
Orion, presse-toi, le Grand Crob est devant moi!
FANTASTIQUE !!

OH! UN CERVEAU GÉANT!
Essayons d'approcher et de le déconnecter!
8-F
COMMENT L'APPROCHER ?
Facile, Orion, tout est prévu, regarde!
Orion, nous tenons le destin de la Galaxie entre nos mains!
C'EST TOI QUI LE DIT!
Vas-y, tire, arrache-les !!!
POURQUOI ME FAITES-VOUS MAL? JE VOUS PRIE, NE ME FAITES PAS MAL! AH!.. AH!.. ARRÊTEZ!..

Qui es-tu Grand Crob?
OH, MOI, JE NE SUIS QUE LA CRÉATURE DU DOCTEUR KILL. IL Y A LONGTEMPS, J'ÉTAIS L'UN DES SAVANTS LES PLUS BRILLANTS DE CETTE GALAXIE. LE DOCTEUR KILL M'A TUÉ AFIN DE S'EMPARER DE MON CERVEAU...
PENDANT DE LONGUES ANNÉES, IL A FAIT PRENDRE À MON CERVEAU DES PROPORTIONS CONSIDÉRABLES EN ACTIVANT MA MASSE CÉRÉBRALE PAR DES RÉACTIONS CHIMIQUES, TOUT EN LE BAIGNANT DANS UN LIQUIDE CEPHALO-RACHIDIEN SANS CESSE RENOUVELÉ... CONTRÔLÉ PAR KILL, JE SUIS DEVENU SA CHOSE... TUEZ-MOI MAIS NE ME TORTUREZ PAS!.. TUEZ-MOI!
ARRACHEZ LA CONNECTION ROUGE. CELA SUFFIRA. VOUS ME LIBÉREREZ ENFIN, AMIS ÉTRANGERS, DE L'EMPRISE DE KILL... ADIEU!!!
NON!!!
JE VOUS INTERDIS DE FAIRE CE GESTE!
TROP TARD, KILL!
Le Grand Crob n'existe plus!

MAITRE, LES CROBS DEVIENNENT FOUS !
RÔNE, REGAGNONS LE BORD ET EMPARONS-NOUS DE KILL.
Inutile, Orion, regarde !
10F

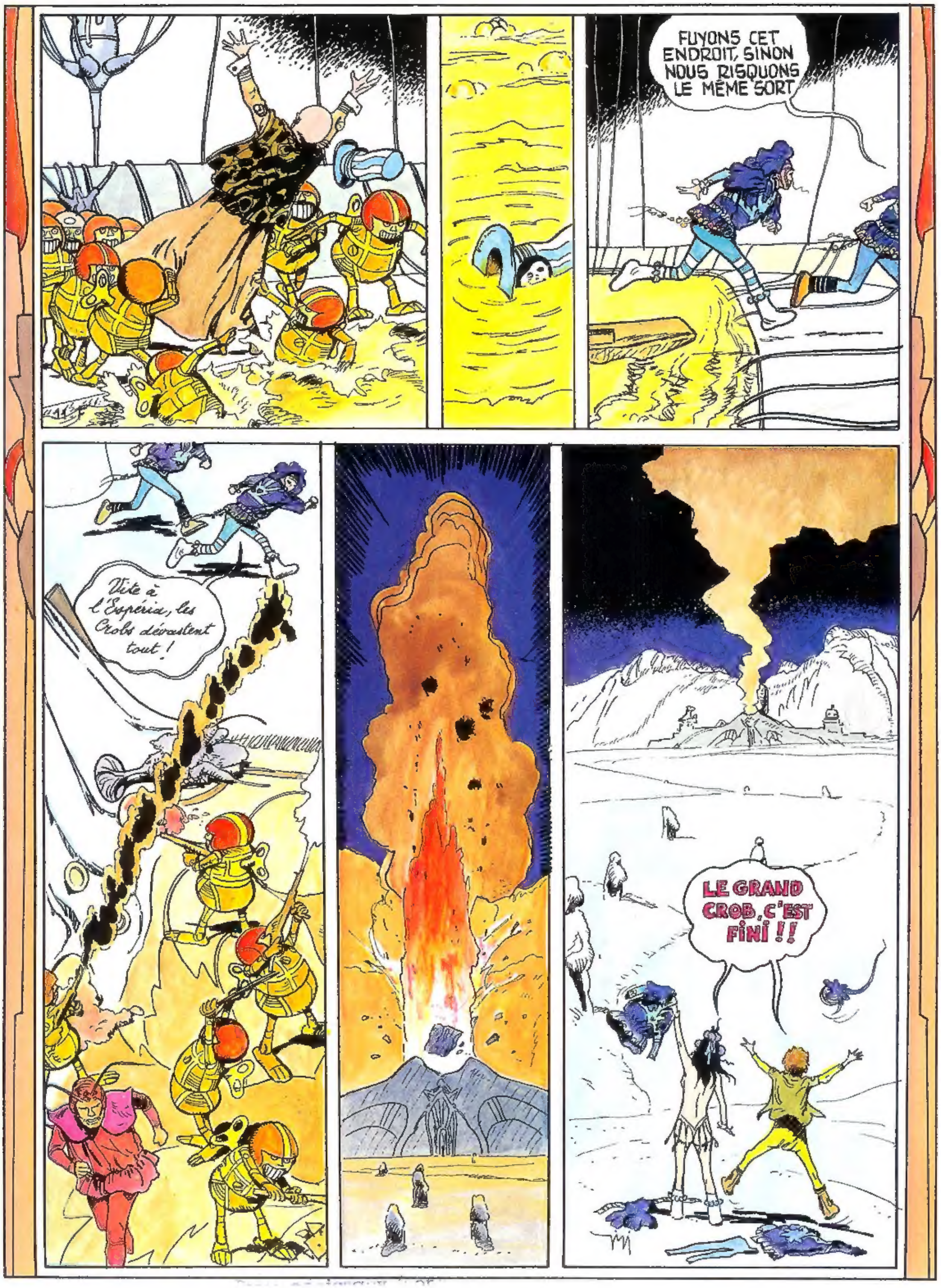
FUYONS CET ENDROIT, SINON NOUS RISQUONS LE MÊME SORT
Vite à l'Espéria, les Crobs dévastent tout !
LE GRAND CROB, C'EST FINI !!

DANS LA MEME COLLECTION :

LE DOSSIER DES SOUCOUPES VOLANTES, par Lob et Gigi
CEUX VENUS D'AILLEURS par Lob et Gigi
LES 6 VOYAGES DE LONE SLOANE par Druillet
DELIRIUS par Lob et Druillet
WOLFF ET LA REINE DES LOUPS par Maroto et Sadko
LES NUITS DE L'EPOUVANTE
LE PETIT CIRQUE par Fred
TIME IS MONEY par Fred et Alexis
LES MANGE-BITUME par Lob et Bielsa
LES DOSSIERS DU FANTASTIQUE par Clavé
HYPOCRITE - COMMENT DECODER L'ETIRCOPYH par Forest
HYPOCRITE - N'IMPORTE QUOI DE CHEVAL par Forest
LE DEMON DES GLACES par Tardi